

Produktinformation

Die gWXchange for GFI von TNCS erweitert die Möglichkeiten der genesisWorld-Office Schnittstelle.

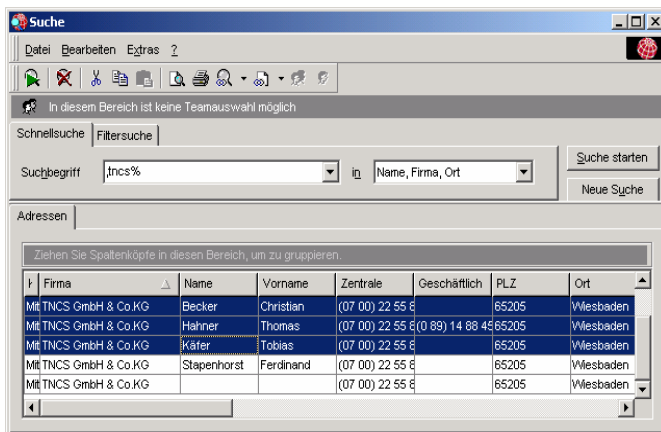

Stellen Sie sich vor, Sie bereiten ein Dokument mit mehreren Empfängern vor.

Sie erzeugen nun ein neues Dokument in genesisWorld.

Anschließend startet Word und Sie verknüpfen die Seriendruckvorlage mit den Adressen.

Nun schreiben Sie Ihr Fax und wählen dann den Button GFIFAX innerhalb von Word.

Automatisch versendet er Ihr Seriendruckdokument. Natürlich können Sie bei Einzelpersonen auch die verschiedenen Faxnummern wählen.

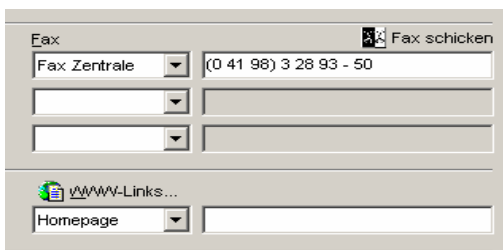

Weiterhin wird auf die Adress- und Dokumentenmaske von genesisWorld eine Schaltfläche integriert, welche einen Faxdialog öffnet. Hieraus können Sie dann direkt ein Fax senden.

Standardmäßig sind die verknüpften Adressen als Faxempfänger und die Dokumente als Anlagen zum faxen ausgewählt. Über eine rekursive Suche können Sie zu den Objekten die jeweils verknüpften Adressen oder Dokumente abfragen. Über den Dialog können Sie dem jetzt zu sendenden Fax noch weitere Empfänger oder Dokumente hinzufügen. Nach dem Senden werden einzelne Kurznotizen mit dem Inhalt des Fax und den Verknüpfungen angelegt. Diese sind selbstverständlich mit der Empfängeradresse verknüpft.

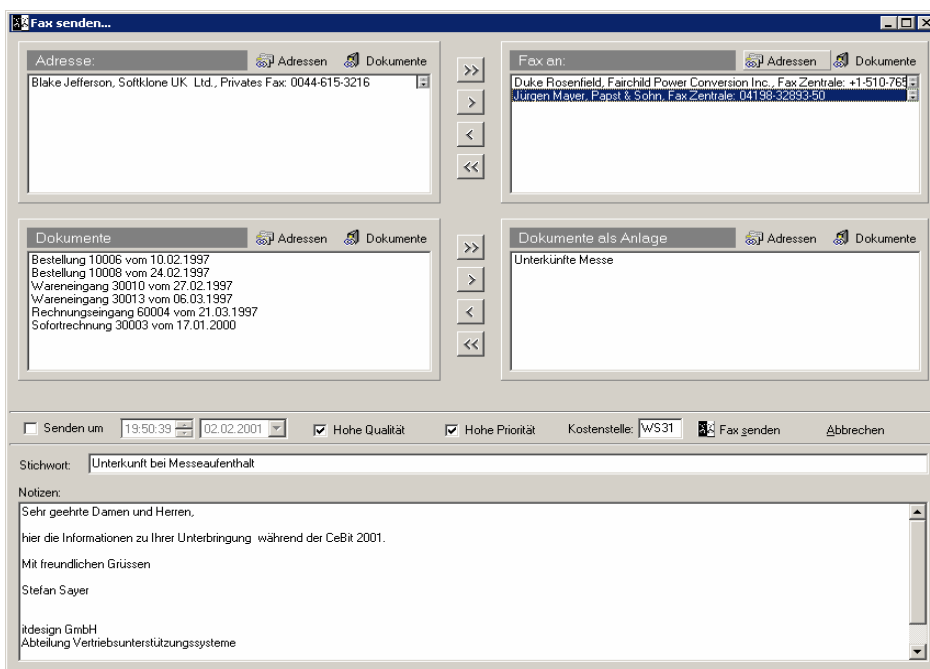

Wird das Dokument erfolgreich versendet, so verbindet der TNCS - Faxarchivierungsdienst das ausgesendete Originalfax mit der ursprünglichen Kurznotiz. Über den Dialog können Sie dem jetzt zu sendenden Fax noch weitere Empfänger oder Dokumente hinzufügen. Nach dem Senden werden einzelne Kurznotizen mit dem Inhalt des Fax und den Verknüpfungen angelegt.

Diese sind selbstverständlich mit der Empfängeradresse verknüpft. Wird das Dokument erfolgreich versendet, so verbindet der TNCS-Faxarchivierungsdienst das ausgesendete Originalfax mit der ursprünglichen Kurznotiz.



Weiterhin kann das gWXchange for GFI Add-In, direkt aus Microsoft Word® eMails verschicken. Die gWXchange for GFI übergibt das Dokument an den Standard-Mail Client und stellt somit jedem gWXchange for GFI-Nutzer eine Serien-Email Funktion zur Verfügung.

Überblick

- **Integration** in Adressmaske (Kurzfax zur Adresse + Dokumente)
- **Integration** in Dokumentenmaske (Kurzfax + Dokumente)
- **Automatische** Zuordnung der eingehenden Faxe anhand des Faxheaders.
- **Automatische** Zuordnung der gesendeten Faxe inkl. Sendeprotokoll (Nachweispflicht durch den Sender !!!)
- **secure.SIGN** - Unterschriftsverwaltung, d.h. nach dem senden des Faxes wird die Unterschrift aus dem Dokument gelöscht.
- **Serienfax** mit Auflösung in Einzeldokumente oder Beibehaltung des Ursprungs (1000 Adressen * 1000 Dokumente = Zuviel Speicherplatz!)
- **SerienMail** mit der Möglichkeit, das Dokument als Anlage einzufügen.
- **Weitere Faxempfänger** können im Worddialog eingefügt werden.



Systemvoraussetzung

- genesisWorld ab Version 4.x
- Office 97 / Office 2000 / OfficeXP
- GFI Faxclient-Installation am Arbeitsplatzrechner
- GFI Faxserver Installation

Plattformen für Networks und Exchange:

Windows NT4.0 / 2000 / Terminal Server / CITRIX.

GFI for Exchange:

Exchange Server 5.5 oder 2000

MODEM / ISDN / CAPI (siehe Kompatibilitätsliste GFI www.gfifax.de)

