

Flexibel, professionell  
und leistungsstark –  
einfach überzeugend!

- Auftrag
- CRM
- Leistung
- Kasse
- Artikelmanager
- Rechnungswesen
- OPOS
- Kassabuch
- Lohn

**SelectLine**<sup>®</sup>  
Kaufmännische Software

02

03

# Wer Erfolg will, muss entscheiden.

SelectLine Business-Software liefert Ihnen wichtige Grundlagen, mit denen Sie unternehmerische Entscheidungen schneller, fundierter und sicherer treffen können.

Sie ermöglicht es Ihnen, Arbeitsprozesse zu optimieren, die Effizienz zu steigern und die Strukturen möglichst schlank zu halten.

## **Branchenneutral und trotzdem individuell**

SelectLine ist eine modular aufgebaute betriebswirtschaftliche Softwarelösung, deren Leistungs- und Funktionsumfang sich perfekt auf die Bedürfnisse von Klein- und Mittelunternehmen anpassen lässt, und zwar ohne aufwändige Programmierarbeit, sondern ganz einfach durch die individuelle Kombination verschiedener Softwaremodule.

## **Voll integriert und beliebig erweiterbar**

SelectLine bietet Ihnen alles, was Sie als modernes Unternehmen für betriebswirtschaftliches Wirtschaften brauchen: vom einfachen Kassabuch, über die Auftragsbearbeitung, bis hin zur professionellen Finanz- und Lohnbuchhaltung – perfekt aufeinander abgestimmt und in drei frei wählbaren Skalierungen Standard, Gold und Platin.

## **Standardisiert und trotzdem flexibel**

SelectLine-Programme sind allein in der Schweiz in mehreren Tausend Unternehmen erfolgreich im Einsatz. Dies zeigt eindrücklich, wie flexibel sich die Software auf unterschiedlichste Branchenanforderungen abstimmen lässt. Mit SelectLine können Sie nahezu jeden Geschäftsprozess einfach und effizient abbilden, optimieren und rationalisieren.

## **Fachkompetenz und Beratung in Ihrer Nähe**

SelectLine ist nicht nur aufgrund der aussergewöhnlichen Leistungsfähigkeit seit Jahren höchst erfolgreich im Einsatz, sondern auch dank dem dichten Netz von über hundert Fachhandelspartnern, die Sie vor Ort unterstützen. Denn eine Softwarelösung ist nur so gut wie das Dienstleistungspaket, das Ihnen vom zertifizierten Vertriebspartner angeboten wird.

## **International auch im Zahlungs- und Rechnungverkehr**

SelectLine-Software bietet Ihnen die Freiheit, in jeder Beziehung auf die individuellen Wünsche Ihrer internationalen Kunden und Lieferanten einzugehen. Denn SelectLine-Software verfügt über ein innovatives Fremdwährungs-Konzept. Je nach Situation verrechnen Sie Ihre Leistungen oder begleichen Ihre Einkäufe in der Landeswährung, in Euro oder in einer beliebigen Fremdwährung.

Selbstverständlich bietet Ihnen das Programm die Möglichkeit, die Vorteile des elektronischen Zahlungsverkehrs zu nutzen. Im Nu ist eine Datei erstellt, mit der Sie Ihre Zahlungen elektronisch ausführen können.

## **Programmübersicht**

SelectLine **Auftrag**

● ● ● → S 04

SelectLine **Rechnungswesen**

● ● ● ● → S 10

SelectLine **Kassabuch**

● ● → S 12

SelectLine **Lohn**

● ● ● → S 14

# 04 Auftrag

# 05 Auftrag

Die Auftragsabwicklung gehört zum Kerngeschäft jedes Unternehmens. Doch sie darf Ihre Kapazität nicht unnötig belasten.

**Seien wir ehrlich: das Schreiben von Offerten, Auftragsbestätigungen, Lieferscheinen, Rechnungen, Mahnungen usw. oder das Führen der Lagerbewirtschaftung mit dem gesamten Bestellwesen – all das sind Aufwände, die sich sehr direkt auf die Rendite eines Auftrages auswirken.**

**Dies gilt für Handels- und Dienstleistungsunternehmen genauso wie für typische Handwerksbetriebe. Umso wichtiger ist es deshalb, genau diese Aufgaben administrativ und organisatorisch zu perfektionieren und wo immer möglich zu rationalisieren.**

### **Einfach in der Handhabung**

Genau hierfür wurde SelectLine-Auftrag entwickelt und in der Praxis perfektioniert. Das Programm überzeugt durch einen äusserst umfassenden Funktionsumfang und unterstützt Sie dabei, Ihr Kerngeschäft professionell und effizient abzuwickeln. Grössten Wert wird dabei auf die Bedienerfreundlichkeit gelegt. Übersichtliche Masken ermöglichen ein sicheres und rasches Arbeiten. Zusätzliche Funktionen lassen sich jederzeit auf separaten Seiten anzeigen. Sie arbeiten also nur mit jenen Seiten, die Sie tatsächlich brauchen.

### **Vielseitig im Einsatz**

SelectLine bietet KMUs ein breites Spektrum an branchenspezifischen Funktionen. So können Sie beispielsweise aus vier verschiedenen

Stücklistentypen wählen oder, falls gewünscht, auf eine Chargenverwaltung für die Prozessdokumentation zurückgreifen.

Oder Sie nutzen die äusserst praktische Werkauftragsfunktion und organisieren damit Ihre Fabrikation. Auch die Verwaltung von Seriennummern oder das Hinterlegen ausführlicher Artikelbezeichnungen ist problemlos möglich. SelectLine-Auftrag passt sich in jeder Situation perfekt den unterschiedlichsten Branchenanforderungen an.

### **Flexibel beim Verrechnen**

Verrechnen Sie kundenspezifische Preise oder Rabatte? Sind unterschiedliche MwSt-Sätze beim Fakturieren ein Thema? Oder vielleicht Teillieferungen und Sammelrechnungen?

Wie auch immer: SelectLine-Auftrag deckt auch diese Anforderungen elegant ab.

### **Individuelles Gestalten der Masken**

Bei SelectLine müssen Sie sich nicht mit Standardmasken zufrieden geben. Über einen Maskeneditor können Sie die Bildschirmmasken jederzeit individuell auf Ihre Bedürfnisse anpassen und gezielt ergänzen. Zudem lassen sich über den Belegeditor ganz einfach zusätzliche Dokumente wie Rüstscheine, Proforma-Rechnungen etc. generieren oder nicht benötigte Dokumente ausblenden.

### **Zuverlässig im Bewirtschaften**

Ihr Verkauf kann noch so gut arbeiten; das Geschäft ist erst dann unter Dach und Fach, wenn Sie termingerecht liefern können. Eine transpa-



- Fremdwährungen und -sprachen
- Elektronischer Zahlungsverkehr
- Ausgeklügeltes Preissystem mit verschiedenen Preislisten, Preisen und diversen Rabattierungsmöglichkeiten
- Integration der Offenen Posten
- Verkaufsauftrag für Produktion
- Projekt- und Vertragsverwaltung
- Serien-/Chargenverwaltung



## «Ihr Verkauf kann noch so gut arbeiten; das Geschäft ist erst unter Dach und Fach, wenn Sie termingerecht liefern.»

rente Lagerverwaltung und ein perfekt organisierter Wareneinkauf sind deshalb unerlässlich. Mit SelectLine haben Sie Ihre Warenwirtschaft immer unter Kontrolle. Das Programm erstellt automatisch einen Vorschlag, welche Artikel wann bestellt werden müssen, damit Sie Ihre Lieferversprechungen sicher erfüllen können. Es informiert Sie zudem über den aktuellen Lagerbestand, mögliche Lieferanten und entsprechende Liefertermine. Das Standortmodul ist die optimale Lösung für eine standortunabhängige Bestelldisposition.

### Professionell im Handwerk

Auch für innovative Handwerksbetriebe ist SelectLine-Auftrag ein äusserst hilfreiches Instrument. So verfügt das Programm u.a. über eine äusserst praktische Ausmass-Funktion, mit der komplexe Offerten direkt am Bildschirm erstellt werden können. Sie geben einfach die genauen Masse sowie den Kostenfaktor ein und SelectLine berechnet automatisch den Preis. Wenn der Auftrag abgeschlossen ist, kann die gespeicherte Offerte als Rechnungsvorschlag übernommen und entsprechend an-

gepasst werden. Selbstverständlich können Sie jeden Beleg auch als PDF via E-Mail versenden.

### Automatisch beim Fakturieren

Das Überwachen und Verrechnen von Abonnements- und Wartungsverträgen ist reine Routinearbeit. Es gibt also keinen Grund, das heute noch manuell zu erledigen. SelectLine-Auftrag erledigt das alles automatisch und erstellt, falls nötig, auch gleich noch die Mahnungen.

### Sicher beim Debitoren verwalten

Mit SelectLine haben Sie Ihre Debitoren zu jeder Zeit unter Kontrolle und Sie sehen sofort, ob ein Kunde seine Kreditlimite bereits ausgeschöpft hat. Das Programm zeigt Ihnen innert Sekunden fällige Rechnungen und alle wichtigen Kundendaten an. Eingehende VESR/BESR/ESR-Zahlungen und LSV+-Gutschriften werden automatisch abgebucht und Mahnungen nach Ihrer Freigabe erstellt.

### Rationell beim Kreditoren erfassen

SelectLine-Auftrag verfügt über ein integriertes Kreditorenmodul. Damit werden Ihre Lieferantenumrechnungen gleich mit der Eingabe der eingegangenen Waren erfasst.

### Elektronisch im Zahlungsverkehr

Selbstverständlich nutzt SelectLine-Auftrag auch beim Zahlungsverkehr sämtliche technischen Möglichkeiten, Ihnen die Arbeit so einfach wie nur möglich zu machen.

### Voll integriert in SelectLine-Rechnungswesen

SelectLine-Auftrag und SelectLine-Rechnungswesen sind perfekt aufeinander abgestimmt. Sämtliche relevanten Daten werden automatisch übernommen oder können bei getrennter Anwendung einfach per Datenträger oder per E-Mail überspielt werden.

Bestandsunterschreitungen		Ergebnisse	
<input checked="" type="checkbox"/>	Bestellartikel		16
<input checked="" type="checkbox"/>	Produktionsartikel		0
fällige Termine		Früher warnen [Tage]	
<input checked="" type="checkbox"/>	Terminüberschreitungen bei Bestellungen	0	1 1'199.80 CHF
<input checked="" type="checkbox"/>	Terminüberschreitungen bei Aufträgen	0	10 84'985.13 CHF
<input checked="" type="checkbox"/>	Fällige Eingangsbuchungen	0	11 278'268.34 CHF
<input checked="" type="checkbox"/>	Fällige Ausgangsbuchungen	0	11 94'450.73 CHF
<input checked="" type="checkbox"/>	Fällige Mahnungen	0	1 12'606.90 CHF
<input checked="" type="checkbox"/>	Fällige Wartungsbuchungen	0	5 14'046.65 CHF
<input checked="" type="checkbox"/>	Fällige Verträge	0	0
<input checked="" type="checkbox"/>	Verfallsdatum überschritten	0	0

*Einfach zu bedienende Eingabemaske für alle Belege. Trotz grossem Informationsgehalt sehr übersichtlich.*

Position	Zielart	Offen	Bestand	Menge	ME	Artikel	Bezeichnung	EP
1	A	20.00	40.0000	20.00	SK	150016	Sony BNR50A Blu-Ray Disk, 50GB	19.00
2	A	50.00	40.0000	50.00	SK	150015	Sony BNR20A Blu-Ray Disk, 25GB	10.00
3	A	25.00	15.0000	25.00	SK	150012	Verbatim DVD-R Disk, 16x, 4.7GB	17.00
4	A	10.00	15.0000	10.00	SK	120015	Samsung Blu-Ray FOM Laufwerk	88.90
5.1	G	5.00	5.00	5.00	SK	110013	Stator PC Set	1254.20
5.2	G	5.00	0.0000	1.00	SK	110001	HP Compaq 657000	1058.00
5.3	A	5.00	0.0000	1.00	SK	130001	HP LE1551w Monitor	119.07
5.4	G	5.00	19.0000	1.00	SK	400002	Vorwerkopen Recycling-Gelächir (VRC)	15.00
5.5	G	5.00	2.0000	1.00	SK	130007	Logitech OEM Deluxe 250 Tastatur	15.89
6	A	25.00	15.0000	25.00	SK	130006	Logitech RX1500 Corded Maus	21.15

	Umsatz	Einkauf	Aufträge
2009	1'605'547.44	1'110'400.16	1'107'750.51
2010	1'675'643.43	1'052'839.79	158'826.59
2011	655'737.50	367'160.00	142'157.13
Lfd. Monat	85'737.50	21'950.00	92'400.88
Offen	143'650.73	132'250.14	227'142.25

*Dank der beiden Masken: «Chef- und Auftragsübersicht» verfügen Sie rasch über die wichtigsten Informationen, die Sie zum professionellen Management Ihres Unternehmens benötigen.*



# Die professionelle Pflege der Kunden- und Lieferantenbeziehungen ist die Grundlage jeder erfolgreichen Unternehmensstrategie

Mit SelectLine-CRM haben Sie nicht nur Ihre Adress- und Kontaktdaten perfekt im Griff, sondern auch den gesamten Schrift- und E-Mail-Verkehr.

## Vollintegriert in SelectLine-Auftrag

Als voll integrierbares Modul zu SelectLine-Auftrag bietet Ihnen SelectLine-CRM eine Vielzahl praktischer Funktionen, die Sie dabei unterstützen, Kontaktinformationen zentral zu pflegen und jederzeit auszuwerten. Über die Volltextsuche finden Sie innert Sekunden die gewünschten Kontaktdaten. Die Serienbrief- und E-Mail-Funktion hilft Ihnen, Marketing und Vertriebsaktivitäten systematisch und effizient umzusetzen. Eine entsprechende Kontaktzuordnung beim Versand erfolgt automatisch. Ihr gesamter E-Mail-Verkehr erfolgt zentral über SelectLine-CRM.

In komprimierter Form zeigt Ihnen das Programm die Jahresumsätze, offenen Posten, Kreditlimiten, eine Liste der umsatzstärksten Artikel sowie Informationen über den letzten Verkauf oder Einkauf.

## Kaufmännische Daten in komprimierter Form

Dank der perfekten Anbindung an SelectLine-Auftrag haben Sie in SelectLine-CRM jederzeit Zugriff auf wichtige kaufmännische Daten Ihrer Kunden und Lieferanten.

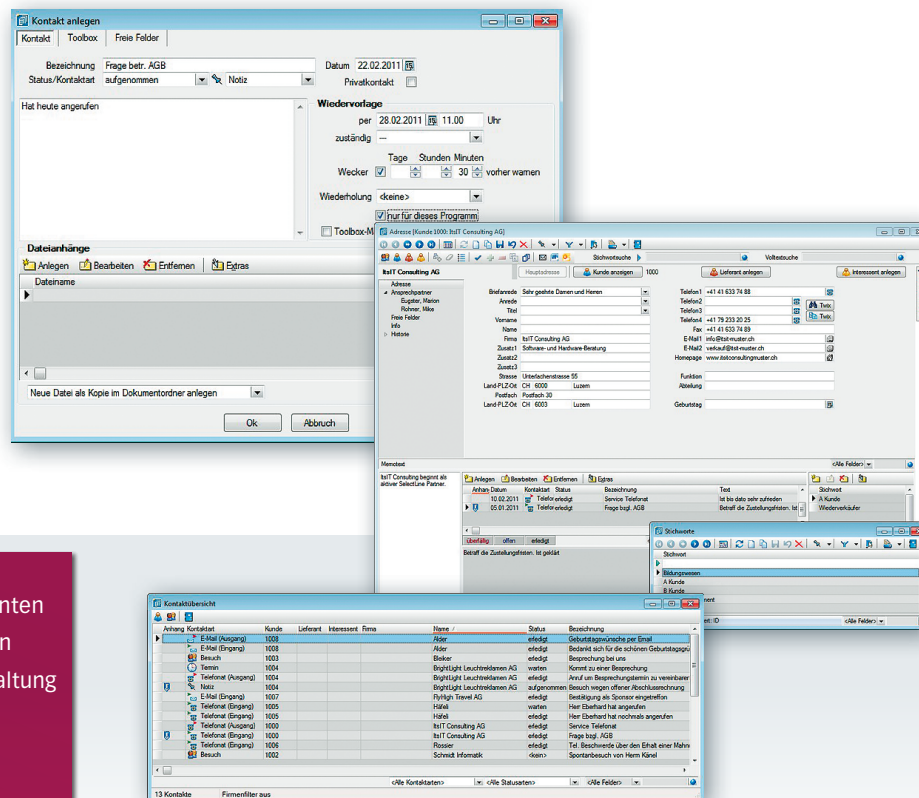

Alle Adressen in einer Tabelle auf einen Blick.  
Reminder-Funktion pro Adresse mit Wiedervorlage



- Eine zentrale Datenbank für alle Adressen, egal ob Kunden, Lieferanten oder Interessenten
- Diverse Recherchen und Suchmöglichkeiten
- Vielfältige Kontaktarten und Stichwortverwaltung
- Serienbriefe und Serien-E-Mail
- Internes E-Mail-Programm
- CTI – ein- und ausgehende Telefonate
- Kaufmännische Daten in komprimierter und übersichtlicher Form

# CRM 06 Leistung 07

Damit Sie Ihre Leistungen korrekt verrechnen können, müssen die Aufwände zuerst korrekt und vollständig erfasst werden.

Jede «verschenkte» Stunde wirkt sich direkt auf Ihr Betriebsergebnis aus! Mit SelectLine-Leistung haben Sie ein professionelles und dennoch einfaches Instrument zur Hand, mit dem Sie Ihr Abrechnungswesen jederzeit perfekt im Griff haben.

## Verrechnen Sie, was Sie leisten

SelectLine-Leistung ist ein äusserst praktisches Modul, das perfekt auf SelectLine-Auftrag abgestimmt ist. Als branchenunabhängige Lösung unterstützt Sie das Programm nicht nur beim Erfassen und Verrechnen erbrachter Leistungen, sondern genauso beim Projektmanagement und der Nachkalkulation.

Über den komfortablen Verrechnungsassistenten werden alle Ihre Leistungen innerhalb eines Zeitraums schnell und präzise verrechnet.

## Leistungen und Spesen

Selbst wenn Sie in Ihrem Unternehmen die Wertschöpfung nur zu einem geringen Teil über den Dienstleistungsertrag erwirtschaften, ist eine transparente Leistungs- und Spesenerfassung ein Muss! Sämtliche Aufwände pro Mitarbeiter werden in SelectLine-Leistung den einzelnen Projekten zugeordnet.

## Erfassen der Stunden

Je nach Organisation und Grösse des Betriebes können die Leistungen von den einzelnen Mitarbeitenden direkt erfasst werden oder zentral über die Administrationsabteilung.

## Integriert in SelectLine-Auftrag

Die gestellten Rechnungen werden in der Debitorenbuchhaltung von SelectLine-Auftrag überwacht. Eingehende Zahlungen können manuell oder elektronisch verbucht werden und Mahnungen werden automatisch erstellt.

Wenn Sie in Ihrem Betrieb auch SelectLine-Rechnungswesen einsetzen, verfügen Sie über ein perfekt abgestimmtes Software-System.

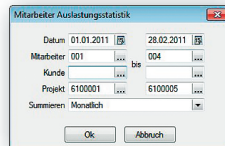
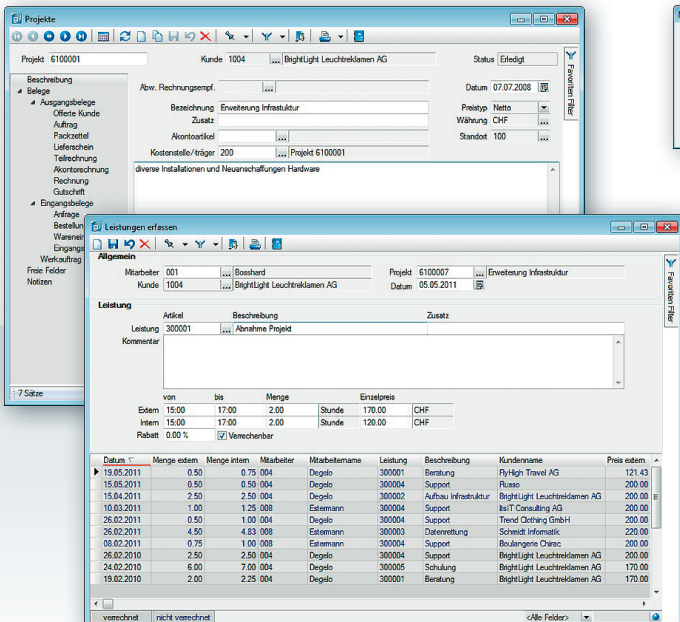

Das Erfassen von Leistungen ist durch die einfache Bedienung des Dialoges eine kurze Angelegenheit, die jedem Mitarbeiter zugetraut werden kann.



- Erfassung der geleisteten Stunden auf Kunden oder Projekte
- Schnellerfassungsmaske
- Erfassung interner Werte für interne Auswertungen und externer für die Verrechnung an den Kunden
- Komfortabler Assistent für die Verrechnung der Leistungen
- Vollintegriert: Leistungen können direkt in bestehende Belege, z.B. Rechnungen, übernommen werden

## Eine integrierte Kassenslösung gehört heute zum Standard jedes erfolgreichen Geschäftes.

Die Option Kasse bietet Ihnen den Vorteil, dass sämtliche Verkäufe, die Sie in Ihrem Ladengeschäft abwickeln, direkt in der Auftragsbearbeitung zu verarbeiten. Barverkäufe werden unmittelbar verbucht und die Lagerbestände aktualisiert. Nachbestellungen werden von SelectLine-Auftrag automatisch ausgeführt, und bei Bedarf lassen sich detaillierte Verkaufsstatistiken erstellen.

### Komplett integriert in SelectLine-Auftrag

Auf Knopfdruck erstellt Ihnen SelectLine-Kasse den Tagesabschluss. Zusammen mit SelectLine-Auftrag können die verkauften Artikel automatisch nachbestellt werden. Mit detaillierten Statistiken optimieren Sie Ihr Verkaufssortiment. Die SelectLine-Kassenslösung garantiert schnellste Bearbeitungszeiten, ist äusserst komfortabel und einfach zu bedienen und bietet zahlreiche Funktionen, die Ihren MitarbeiterInnen an der Verkaufsfrente die Arbeit erleichtern.

### Jederzeit für Auskünfte bereit

Dank perfekter Integration in SelectLine-Auftrag geraten Ihre Verkäufer auch dann nicht in

Verlegenheit, wenn ein Artikel tatsächlich nicht verfügbar ist.

Denn SelectLine-Auftrag liefert sämtliche Informationen darüber, ob die entsprechende Ware schon nachbestellt wurde und wann die Lieferung eintrifft.

### Noch rationeller dank Barcode-Leser

SelectLine-Kasse läuft auf normalen Windows-PCs. Mit dem Anschluss eines Barcode-Lesegerätes, einer Kassenschublade und eines Kundendisplays wird Ihr PC zum leistungsfähigen Kassensystem. Alternativ sind auf dem Markt auch kompakte PC-kompatible Kassensysteme erhältlich, die sämtliche erforderlichen Funktionen abdecken.

### Individuelle Zahlungsarten

Mit SelectLine-Kasse sind nicht nur Barverkäufe möglich, sondern auch die Bezahlung per Kreditkarte, Check oder gegen Warengutschein. SelectLine-Kasse lässt sich auf Ihre individuellen Bedürfnisse und auf diejenigen Ihrer Kunden abstimmen.



- Einfach und schnell zu bedienen
- Unterstützt Kassenschublade und Display
- Unterstützt Barcodescanner
- Voll integriert in die Auftragsbearbeitung
- Pro Kassierer verschiedene Berechtigungen möglich

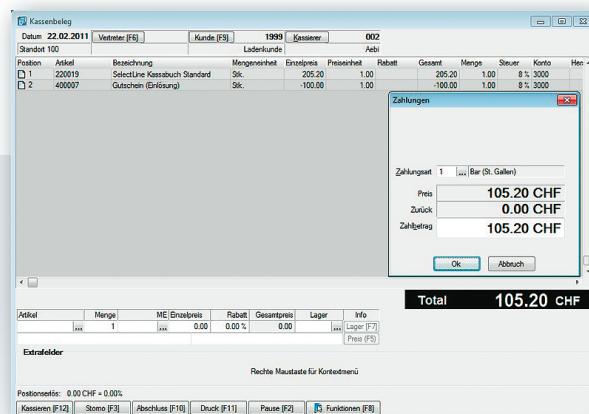

# Kasse 08 Artikelmanager 09

Im Zeitalter globaler Vernetzung kommt dem einfachen und sicheren Austausch von Daten eine zentrale Bedeutung zu.

Der standardisierte Austausch von Artikelstammdaten ist vor allem in Unternehmen ein Thema, die eng mit Fachhändlern und Handwerksbetrieben zusammenarbeiten. SelectLine-Artikelmanager ermöglicht es, Datenstämme von externen Firmen und Partnern in SelectLine-Auftrag zu übernehmen und zu aktualisieren. Dabei lassen sich auch einzelne Artikel oder Artikelgruppen abgleichen oder in der externen Artikelverwaltung bereithalten.

## Datenaustausch über Schnittstellen

Für den sicheren Datenaustausch stehen standardmässig verschiedene universelle Schnittstellen zur Verfügung. Detaillierte Informationen zu den einzelnen SelectLine-Programmen sind in der Funktionstabelle beschrieben.

## Verknüpfung mit Excel und Word/OpenOffice

Wenn Sie Datentabellen direkt ins Word oder Excel exportieren möchten, können Sie das einfach per Mausklick über das Kontextmenü erledigen. Wählen Sie das gewünschte Programm an, und Ihre Kunden und Artikeldaten werden automatisch übernommen.

## Import-/Exportassistent

Über diese Funktion lassen sich Daten aus Formaten wie dBase, Paradox, XML und Text/CSV mit fixer oder variabler Struktur menügeführt importieren respektive exportieren. Die einzelnen Schritte können als Import-/Exportmuster gespeichert und von nun an sehr einfach wiederholt werden.

## OLE-Schnittstelle

Damit Ihre individuell erstellten Excel-Tabellen immer auf dem aktuellsten Stand sind, können Sie diese über die OLE-Schnittstelle dynamisch mit SelectLine-Lösungen verbinden.

Auf Knopfdruck werden die Veränderungen in den SelectLine-Programmen automatisch in den entsprechenden Excel-Tabellen aktualisiert. Diese Funktion wird auch häufig zur Anbindung von Branchensoftware genutzt.

## CSV-Belegimport

Über den CSV-Belegimport lassen sich Daten aus Ihrer Branchensoftware einfach in SelectLine-Auftrag und SelectLine-Rechnungswesen importieren. Je nach Anwendung kann der Datenimport auch von drahtlosen Barcodelesern oder Handcomputern erfolgen.

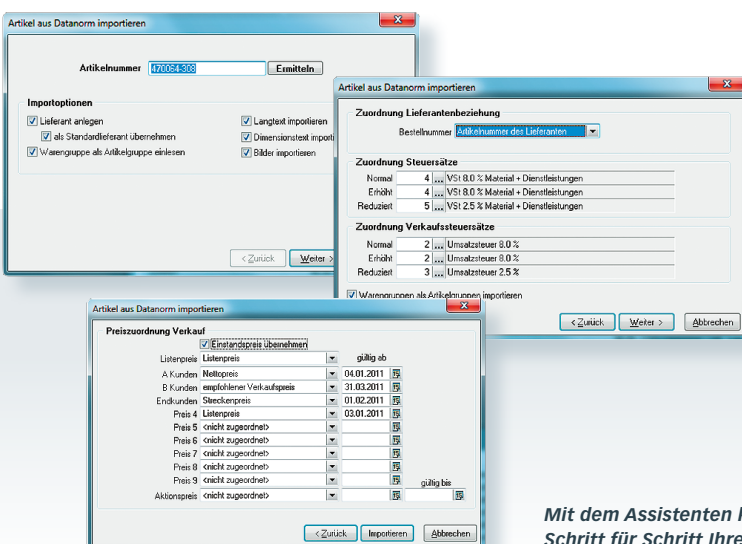

- Verwaltung von grossen Datenmengen ausserhalb des SelectLine-Auftrags
- Direkter Zugriff auf die Artikel aus SelectLine-Auftrag
- Einlesen von wiederkehrenden Lieferantenartikeldaten

Mit dem Assistenten können Sie einfach und menügeführt, Schritt für Schritt Ihre Artikel-Daten in den Auftrag übernehmen.

# 10 Rechnungswesen

# 11 Rechnungswesen

Wer sich als Unternehmer bei Finanzfragen nur auf vage Annahmen und das Gefühl verlässt, handelt nicht unternehmerisch.

Wenn es um die Liquiditätsplanung oder die Investition in neue Anlagen geht, braucht es verlässliche betriebswirtschaftliche Grundlagen, um sicher entscheiden zu können. Mit SelectLine-Rechnungswesen verfügen Sie über ein professionelles Instrument, das Ihnen jederzeit die nötigen Kennzahlen und Auswertungen liefert. Seien es Vergleichszahlen zum Vorjahr, zum Budget oder aktuelle Ergebnisse aus der Betriebs- und Finanzbuchhaltung.

### Auf Knopfdruck verlässliche Fakten

SelectLine-Rechnungswesen nimmt Ihnen keine Entscheidungen ab, doch das Programm zeigt Ihnen beispielsweise, wie hoch die Debitoren und Kreditoren aktuell sind, mit welchem MwSt-Vorsteuerabzug Sie rechnen können, wie sich die Lohnsumme entwickelt hat usw. Innert Kürze erstellt Ihnen SelectLine-Rechnungswesen per dato eine detaillierte Bilanz und Erfolgsrechnung nach den Richtlinien des neuesten Aktienrechtes.

### Komfortabel in der Bedienung

Besonders kleinere und mittlere Betriebe wissen die Vorteile einer Software zu schätzen, die auch von Mitarbeitern mit geringeren Buchhaltungskennnissen nach kurzer Einarbeitungszeit effizient und professionell genutzt werden kann.

SelectLine-Rechnungswesen ist durch und durch anwenderfreundlich und logisch aufgebaut und erfüllt die Anforderungen moderner Unternehmen.

### Einfach und rationell verbuchen

Je mehr Standard-Daten, -Texte und -Abläufe im Programm hinterlegt sind, desto einfacher und effizienter können Sie im Alltag damit arbeiten. Bei SelectLine-Rechnungswesen wurden die Buchungsabläufe bis ins Detail optimiert. Beispielsweise die Buchungstexte: Sie können ganz einfach aus der Buchungstext-Verwaltung übernommen werden.

Für wiederkehrende Buchungen wie Miete, Leasingraten oder Löhne steht eine Stapel-

buchungs-Funktion zur Verfügung. Bei Bedarf können Buchungstexte auch fix einem Konto zugeordnet werden. Selbstverständlich lassen sich diese nachträglich jederzeit überschreiben.

Die Buchungsmasken in SelectLine-Rechnungswesen lassen sich konfigurieren, d.h., Sie buchen genau so, wie Sie es wünschen. Sie entscheiden selbst, in welcher Reihenfolge Sie Kontonummer, Betrag und Datum eingeben. SelectLine-Rechnungswesen bietet Ihnen jeden Komfort, um bequem und effizient arbeiten können.

### Sicher korrigieren und stornieren

In SelectLine-Rechnungswesen bestimmen Sie



- Fremdwährungen
- Beliebig mandantenfähig
- MwSt-Abrechnung vereinnahmt/vereinbart
- Flexibler Formulargenerator
- Diverse Buchungsmasken und Eingabehilfen
- Kostenrechnung

Kostenart	Bezeichnung	Total	Jahrestotal
1020	Bank UBS CHF CH99 99999	1042.22	1042.22
1000	Kasse	30050.00	30050.00
		50.93	50.93
		116.30	116.30

Pos	Datum	Beleg	Konto	110 Buchhaltung	Total	Jahrestotal
				110 Buchhaltung	31258.45	31258.45
					31258.45	31258.45
					0.00	0.00
				Jahrestotal Kostenstelle:		33574.26

Alles unter Kontrolle: Das Fenster «Kontenblatt» zeigt die laufenden Buchungen sofort an.

«Besonders kleinere Betriebe schätzen die kurze Einarbeitungszeit dank einfachem und logischem Aufbau.»

selbst, wie Sie Buchungen korrigieren oder stornieren. So können Sie bestehende Buchungen entweder nachträglich löschen, korrigieren und ergänzen, oder Sie erstellen eine Stornobuchung, die Sie auf dem Kontenauszug anzeigen oder unterdrücken lassen. Beim Suchen von Buchungen reicht es, wenn Sie ein Merkmal wie Betrag, Text oder Konto eingeben.

**Individuelle Auswertungen in Excel**

SelectLine-Rechnungswesen verfügt über praktische OLE-Verbindungen, die es Ihnen ermöglichen, direkt während dem Buchen im Hintergrund individuelle Auswertungen in verschiedenen Tabellenkalkulations-Programmen nachzuführen. Somit haben Sie in Ihrer Finanzbuchhaltung immer grösstmögliche Transparenz und ersparen sich aufwändige manuelle Eingaben.

**Kennzahlen für höchste Transparenz**

Ob Sie nun wissen möchten, wie hoch momen-

tan der Deckungsbeitrag ist oder wie sich die Debitoren im Vergleich zum Vorjahr entwickelt haben – SelectLine bietet Ihnen eine ganze Palette hilfreicher Auswertungen. Und falls Sie zusätzliche Informationen benötigen, können Sie selbstverständlich auch eigene Kennzahlen definieren und entsprechende Vergleiche anstellen.

**MwSt-Abrechnung im Handumdrehen**

Auf Knopfdruck erstellt Ihnen SelectLine Ihre Mehrwertsteuer-Abrechnung wahlweise nach vereinnahmtem oder vereinbartem Entgelt. Zeitraubende manuelle Rechnereien gehören endgültig der Vergangenheit an.

**Kostentransparenz dank Kostenrechnung**

Perfekte Kostentransparenz ist das A und O im modernen Management. Nicht nur in Grossunternehmen, sondern genauso in Klein- und Mittelbetrieben.

Kostenstellen-, Kostenarten- und Kostenträgerrechnungen bilden die Grundlage, um die Aufwand- und Ertragslage detailliert zu analysieren, und zeigen Ihnen, welche Projekte, Abteilungen oder Mitarbeiter zum wirtschaftlichen Erfolg beigetragen haben.

**Bilanzieren, erfolgsrechnen und abschliessen**

SelectLine-Rechnungswesen ermöglicht es Ihnen, mit wenig Aufwand einen Zwischenabschluss mit detaillierter Erfolgsrechnung zu erstellen. Sie können also jederzeit das aktuelle Ergebnis mit dem Vorjahr oder dem Budgetplan vergleichen. Die Auswertungen sind sowohl in Ihrer Landeswährung als auch in Euro oder anderen Währungen möglich.

Beim Jahresabschluss müssen Sie mit den Buchungen für das neue Geschäftsjahr nicht mehr warten, bis der definitive Abschluss erstellt ist. Sie buchen einfach so weiter, wie es für Sie ideal ist.

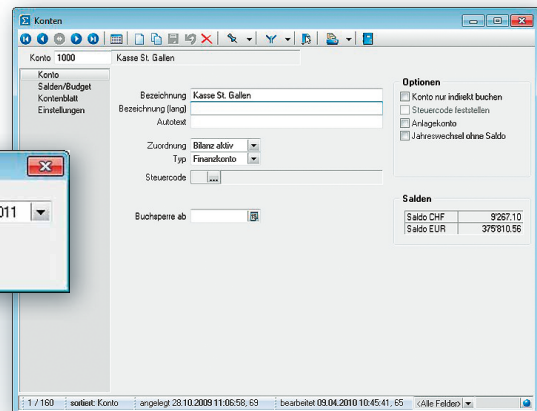
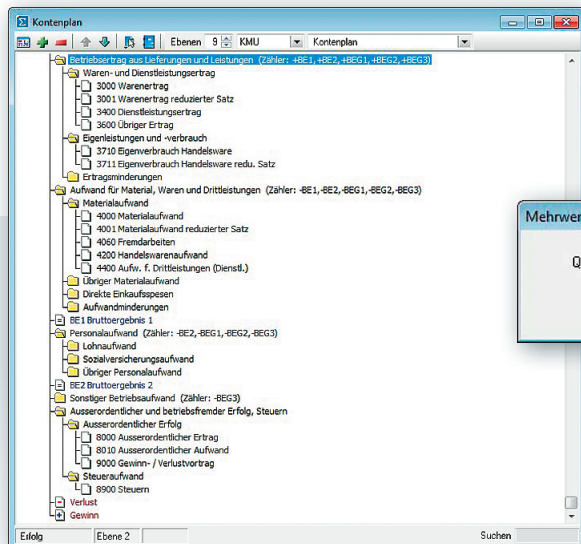

*Passen Sie Ihren Kontenplan individuell und bequem via Drag & Drop an.*



## So einfach haben Sie Ihre Debitoren und Kreditoren unter Kontrolle.

Mit SelectLine-OPOS können Sie Ihre Debitoren und Kreditoren genauso professionell im SelectLine-Rechnungswesen verwalten wie mit SelectLine-Auftrag. Als Option zu SelectLine-Rechnungswesen bietet das Modul im Bereich der Debitoren-/Kreditorenverwaltung die gleiche Funktionalität.

### Einfach und rationell beim buchen

Selbst wenn Sie Ihre Buchungen manuell eingeben, ist dies mit SelectLine-OPOS sehr komfortabel und effizient. Da Sie sowohl Debitoren- und Kreditoren- als auch Rechnungswesen-Buchungen in derselben Buchungsmaske eingeben, ist ein Wechseln des Programmes hinfällig. Lesen Sie Ihre Einzahlungsscheine über ein Lesegerät ein, erfolgt die Buchung durch einen geführten Assistenten automatisch.

### Zahlungsvorschlag auf Knopfdruck

SelectLine-OPOS zeigt Ihnen auf Knopfdruck, welche Kreditoren zur Zahlung fällig werden. Trotzdem haben Sie die Möglichkeit, manuelle Änderungen vorzunehmen. Den korrigierten Vorschlag können Sie auch gleich als Zahlungsauftrag verwenden und zur Erledigung an Ihre Bank senden.

### Debitoren jederzeit unter Kontrolle

SelectLine-OPOS verfügt über eine integrierte Mahnfunktion und erstellt Ihnen auf Wunsch eine Liste aller offenen Posten. Sie müssen nur noch entscheiden, welche Kunden Sie an ihre Verpflichtung erinnern möchten. Alles andere erledigt das Programm automatisch. Eingehende Zahlungen werden mithilfe einer VESR/BESR/ESR/LSV+-Datei eingelesen und sofort verbucht.

### Umfangreiches Adressmanagement-System

Sämtliche Kunden- und Lieferantenadressen, die Sie in SelectLine-OPOS verwalten, stehen Ihnen auch für alle anderen Aufgaben in Ihrem Unternehmen zur Verfügung.

Beispielsweise für das Erstellen von Serienbriefen oder für einen Versand von Informationen per E-Mail.

Selbstverständlich können Sie in der Adressverwaltung auch mehrere Ansprechpartner sowie individuelle Kontaktinformationen ablegen.

### Elektronischer Zahlungsverkehr

Der elektronische Zahlungsverkehr ist heute nicht mehr wegzudenken und gehört mittlerweile zum Standard. Egal ob IBAN-, Fremdwährungszahlungen oder Zahlungen mit Schweizer Franken – mit SelectLine-OPOS kann alles einfach und rationell abgewickelt werden.



- Integriert in die Buchungsmaske von SelectLine-Rechnungswesen
- Elektronischer Zahlungsverkehr
- Komplette Debitoren- und Kreditorenverwaltung
- Mahnwesen
- Zahlreiche Auswertungen

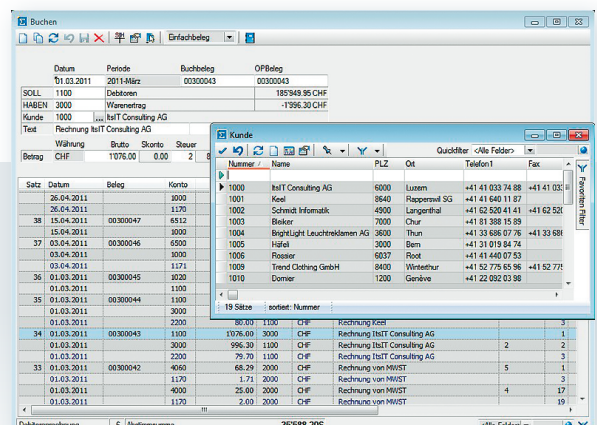

In die Buchungsmaske vollintegriertes Offen-Posten-System. Hauptbuch- und Nebenbuch-Buchung in einem.

# OPOS 12 Kassabuch 13

## Über kleine Ausgaben muss ebenfalls seriös Buch geführt werden.

**Auch wenn über das Kassabuch nur kleinere finanzielle Angelegenheiten abgerechnet werden, es muss genauso seriös geführt werden wie die Debitorenverwaltung oder die Finanzbuchhaltung. Und genau hierfür wurde das SelectLine-Kassabuch konzipiert: einfach in der Bedienung, aber durch und durch professionell.**

### Einfach und intuitiv zu bedienen

Das SelectLine-Kassabuch kann selbst von Mitarbeitern sicher geführt werden, die nichts mit Buchhaltung zu tun haben. Die Abläufe sind sehr intuitiv und logisch aufgebaut. Trotzdem ist die Software äusserst leistungsfähig und flexibel.

Ob Sie nun Reisespesen, Porti oder Einkäufe des täglichen Bedarfs verbuchen – geben Sie ganz einfach den Betrag mit der entsprechenden Kostenkategorie wie beispielsweise «Reisespesen» ein, und die Sache ist korrekt erledigt.

Die Buchungsmasken lassen sich bei Bedarf auch individuell konfigurieren, was das Buchen bei speziellen Anforderungen noch komfortabler macht.

Selbst das Anlegen verschiedener Kostenstellen ist problemlos möglich. Sämtliche Daten können selbstverständlich von der Finanzbuchhaltung oder Ihrem Treuhänder übernommen werden.

### Mandantenfähig und passwortgeschützt

Mit dem SelectLine-Kassabuch können Sie mehrere getrennte Kassabücher führen. Das Programm ist mandantenfähig und mit demselben Passwortschutz ausgestattet, der auch bei anderen SelectLine-Programmen erfolgreich im Einsatz ist.

### Praktische Auswertungen

Damit Sie jederzeit den Überblick über die verschiedenen Ein- und Ausgaben haben, lassen sich unterschiedlichste Auswertungen erstellen. Auch die Nachkontrolle der Buchungen wird so sehr komfortabel.

### Ideale Lösung für Treuhänder

Mit dem SelectLine-Kassabuch sparen nicht nur Sie als Mandant und Anwender wertvolle Zeit, sondern genauso Ihr Treuhänder. Da die Daten bei der Eingabe direkt Rechnungswesen gerecht erfasst und per E-Mail oder Datenträger in die Finanzbuchhaltung übertragen werden, wird aufwändiges Verbuchen durch Ihren Treuhänder überflüssig.

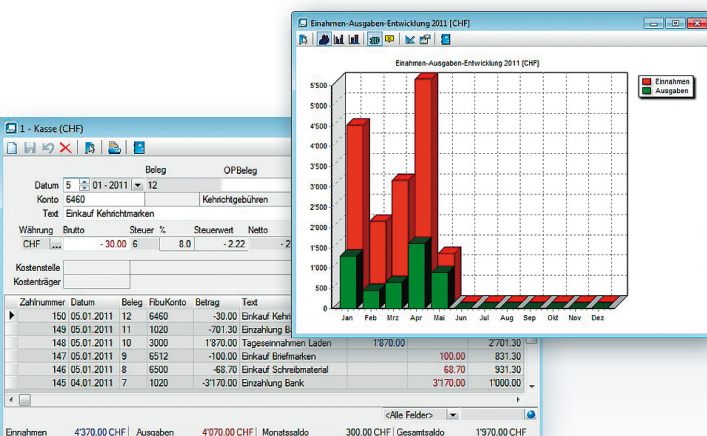

- Schnell und einfach zu bedienen
- Übersichtlich
- Direktimport in Rechnungswesen
- Vorerrfassung für Rechnungswesen
- Standalone erhältlich

**Ohne Buchhaltungskennntnis führen Sie Ihr Kassabuch oder Ihr Postcheckkonto.**

# 14 Lohn

# 15 Lohn

Die Personaladministration will in jedem Unternehmen perfekt geführt sein. Doch selbst in kleinen Firmen ist der Zeitaufwand erheblich.

Wer die Lohnabrechnung eines Unternehmens manuell erledigt, weiss, wie aufwändig die Arbeit sein kann. Und durch die Einführung des neuen Lohnausweises wird das Ganze noch komplexer. Mit SelectLine-Lohn haben Sie Ihre gesamte Personaladministration auch bei häufigen Personalmutationen jederzeit im Griff. Von den Lohnausweisen über die Abrechnung mit AHV, BVG, SUVA/UVG und Quellensteuer bis hin zur Überstunden- und Ferienkontrolle. Das Programm eignet sich sowohl für den Einsatz in Handwerksbetrieben als auch in Industrie- und Dienstleistungsunternehmen.

### Perfekt in jeder Branche

SelectLine-Lohn ist branchenunabhängig konzipiert und sehr flexibel im Einsatz. Es erfüllt alle Anforderungen moderner KMUs und ist sowohl in kleinen als auch grossen Unternehmen zu Hause. Dank den verschiedenen möglichen Lohnartensystemen, unbegrenzter Anzahl von Mitarbeitern sowie der hohen Verarbeitungsgeschwindigkeit eignet sich das Programm nahezu für jede Unternehmensgrösse und Branche.

Selbst in Kleinbetrieben macht die Investition in SelectLine-Lohn Sinn, zumal bei der Entwicklung von Anfang an höchste Bedienerfreundlichkeit sowie ein hervorragendes Preis-Leistungs-Verhältnis im Zentrum steht. Eine einfache Bedienung ist besonders in Kleinunternehmen wichtig, da das Programm in der Regel nicht jeden Tag eingesetzt wird.

### Geeignet für jedes Entlohnungssystem

SelectLine-Lohn ist mit einem umfangreichen Lohnartenstamm ausgerüstet, der alle gängigen Entlohnungsmodelle abdeckt. In Sonderfällen können zusätzliche Zulagen- und Abzugstypen erfasst werden. Unabhängig davon, wie Sie Ihre Mitarbeiter entlohnen, auf Stunden- oder Monatsbasis, mit Spesen nach Aufwand inkl. Mehrwertsteuer oder pauschal; mithilfe des



- Nach den SUVA-Richtlinien
- Freie Anzahl Mandanten
- Frei definierbare Auswertungen, zahlreiche Listen
- Export in SelectLine-Rechnungswesen und andere Finanzbuchhaltungen.
- Beliebig viele Mitarbeiter, Zulagen und Abzüge

The screenshot displays the 'Mitarbeiter' (Employee) data entry form for Peter Bosshard. The form is organized into several sections:

- Name und Anschrift:** Includes fields for 'Anrede' (Herr), 'Vorname' (Peter), 'Name' (Bosshard), 'Strasse' (Hauptstrasse 5), and 'Postfach' (Land PLZ-Ort: CH 6072 Sachseln).
- Kontakt:** Fields for 'Telefon 1' (+41 41 660 33 50), 'Telefon 2' (+41 79 333 20 25), and 'E-Mail' (peter.bosshard@mustosag.ch).
- Eintritt:** Fields for 'Eintritt' (01.10.2009) and 'Auswahl'.
- Wiedereintritt:** Buttons for 'Neu', 'Bearbeiten', and 'Löschen', along with 'Wiedereintritt' and 'Wiederzustell' fields.
- Tätigkeit:** Fields for 'Beschäftigungsgrad' (100), 'Invalitätsgrad' (0), 'Beruf' (kaufmännischer Angestellter), and 'Position' (Verkauf Auswendiger).
- Persönliche Daten:** Fields for 'Teil' (Quellensteuer), 'Geschlecht' (männlich), 'Zivilstand' (ledig), 'Geburtsdatum' (11.04.1962), 'Kanton/Arbeitsplatz' (LU / Luzern), 'Kanton/Wohnort' (OW / Obwalden), and 'Staatsangehörigkeit' (CH / Schweiz). It also includes checkboxes for 'Quellensteuer nach Prozent', 'Alleinerziehend', 'AHV-Nr.' (197.62.211.117), and 'Soz.-Vers.-Nr.' (147.5060.1123.44).
- Buttons:** 'Prüfen' and 'Lohnkonto' buttons are located at the bottom of the form.

**Einfach und übersichtliche Mitarbeitermaske ohne Mitarbeiterbegrenzung!**

Abrechnungsassistenten erstellen Sie Ihre Abrechnungsläufe genau so, wie es für Sie ideal ist: pro Monat und Mitarbeiter, pro Mitarbeitergruppe oder wie Sie es sonst wünschen.

Sie haben auch die Möglichkeit, die Lohnabrechnung wahlweise nach variablen oder fixen Werten zu berechnen und diese bei Bedarf individuell zu ergänzen. Damit Ihnen SelectLine-Lohn auch gleich noch die Finanzbuchungen ausführt, können Sie Ihre Mitarbeiter fix den verschiedenen Abzugsgruppen zuweis. Selbstverständlich ist auch das Führen von Arbeitgeberbeiträgen möglich.

## Viele praktische Funktionen

Wünschen Sie, dass Ihnen SelectLine-Lohn den Feriensaldo aller Mitarbeiter berechnet oder die Gleitzeitkontrolle übernimmt? Möchten Sie die Lohnkosten automatisch auf verschiedene Kostenstellen buchen – prozentual oder nach einem fixen Betrag? Oder müssen Sie die Lohnzahlung an Mitarbeiter auf mehrere Konten bei verschiedenen Banken auszahlen? All dies und vieles mehr ist mit SelectLine-Lohn möglich.

## Auswertungen gemäss SUVA-Richtlinien

Jedes Unternehmen hat individuelle Anforderungen, wenn es darum geht, Personalanalysen zu erstellen. SelectLine-Lohn stellt Ihnen eine breite Palette an Standardauswertungen zur Verfügung. Darüber hinaus können mit einfachen Mitteln eigene Auswertungen generiert werden.

Von der einfachen Telefonliste über persönliche Personalausweise mit integriertem Passfoto bis hin zur Absenzenkontrolle: Egal, was Ihre Personaladministration braucht, SelectLine-Lohn unterstützt Sie einfach und effizient. Sämtliche Auswertungen sind nach den SUVA-Richtlinien erstellt worden.

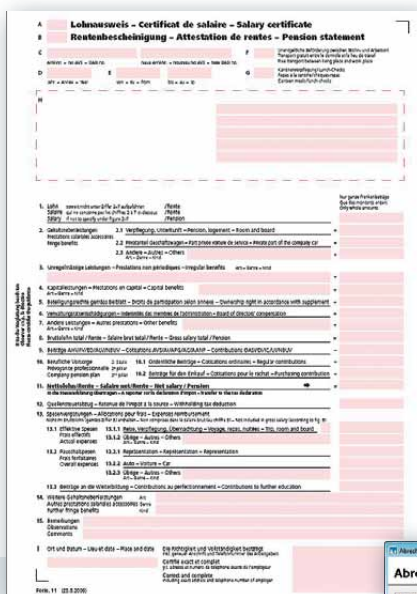

**Bequem und schnell mit dem Abrechnungsassistenten durch den Lohn!**

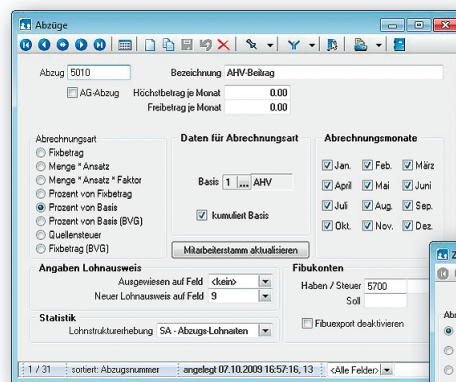

**Übersicht über alle gebuchten Lohnläufe.**

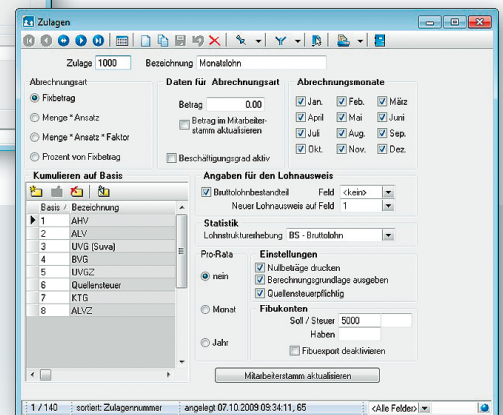

SelectLine erstellt Ihnen auch den neuen Lohnausweis.

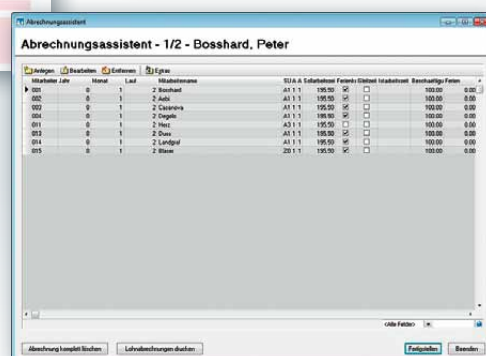

Abzüge und Lohnzulagen können frei definiert werden. Selbstverständlich auch mit Mehrwertsteuer für die Abrechnung von Spesen.

# Ihre Software-Lösung ist eine langfristige Investition. Da dürfen Sie auch bezüglich Dienstleistung und Technik einiges erwarten.

## Beratung und Dienstleistungen

Damit Sie die Leistungsfähigkeit der SelectLine-Programme voll und ganz ausschöpfen können, stehen Ihnen in der ganzen Schweiz kompetente Vertriebspartner mit Rat und Tat zur Seite.

Sie sorgen dafür, dass die Software korrekt eingerichtet und auf Ihre individuellen Bedürfnisse abgestimmt ist. Angefangen bei der Entscheidung, welche Software-Skalierung – Standard, Gold oder Platin – für Sie am besten geeignet ist, bis hin zur Unterstützung bei der Umsetzung anspruchsvoller Projekte.

## Service- und Supportangebote

SelectLine unterstützt Sie nicht nur bei der Inbetriebnahme Ihrer Software, sondern auch im täglichen Betrieb. Je nach Anforderung stehen verschiedene Service- und Supportangebote zur Wahl, die Sie bei Fragen rund um die Handhabung der Software nutzen können. Unsere Software soll Ihnen in der täglichen Arbeit über Jahre hinaus echten Mehrwert bieten.

## Breites Schulungsangebot

Die SelectLine-Programme sind zwar einfach und intuitiv zu bedienen, doch einfacher und sicherer ist es, wenn Sie von einer Fachperson eingeführt und geschult werden.

Hierfür bieten wir Ihnen verschiedenste Kurse und Schulungen an. Vom Aufbaukurs über Workshops bis hin zu Individualschulungen vor Ort.

## Entwickelt für die Zukunft

SelectLine bietet Ihnen die Sicherheit, stets mit einer Software-Lösung zu arbeiten, die den Anforderungen der Zeit gewachsen ist. Die Programme werden mit modernsten objektorientierten Programmiersprachen entwickelt.

Beim Einsatz eines Microsoft MS-SQL-Servers werden die Daten über eine starke SQL-Datenbank verwaltet. Sämtliche Funktionen und Icons entsprechen dem Standard modernster Windows-Programme.

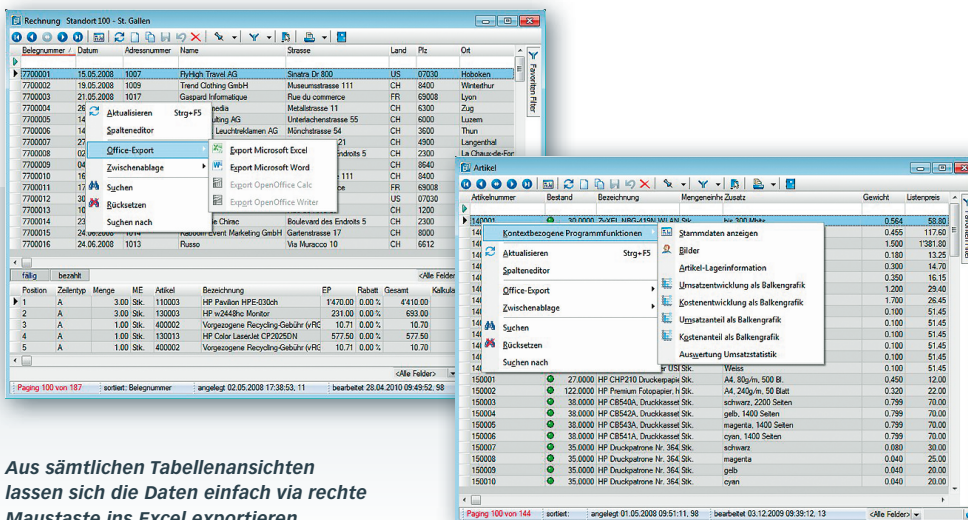

Aus sämtlichen Tabellenansichten lassen sich die Daten einfach via rechte Maustaste ins Excel exportieren.

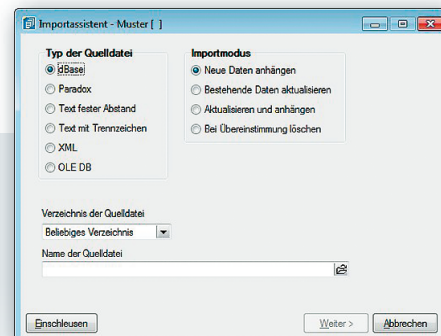

Für den Datenimport stehen ausgeklügelte Importassistenten zur Verfügung. Somit können Sie Ihre bestehenden Daten nahezu problemlos übernehmen.



# Dienstleistung 16 Service und Technik 17

«Über die standardisierte SQL-Abfragesprache können Sie jederzeit auf sämtliche Daten zurückgreifen.»

Auch die Suchfunktionen sind äusserst benutzerfreundlich. Ob Sie nun einen Artikel, eine Adresse oder eine Telefonnummer suchen – geben Sie ganz einfach den Begriff in das entsprechende Feld, und die gewünschten Daten stehen zur Verfügung.

#### **Einsatz von Fremdprogrammen**

Sämtliche in SelectLine erfassten Daten können selbstverständlich in Fremdprogrammen wie beispielsweise Excel, Word etc. weiterverarbeitet werden. Dies ist vor allem für die Erstellung individueller Diagramme und Grafiken nützlich.

#### **Spezielle Auswertungen**

SelectLine-Software bietet Ihnen von Haus aus eine umfangreiche Palette unterschiedlichster Auswertungen. Über die standardisierte SQL-Abfragesprache können Sie jederzeit auf sämtliche Daten zurückgreifen. Falls Sie individuelle firmenspezifische Statistiken benötigen – beispielsweise über Lohnkosten, Artikel- und Kundenumsätze oder Überstunden etc. – so können Sie diese jederzeit selber erstellen.

#### **Individuelle Parametrisierung**

SelectLine bietet Ihnen trotz standardisierter Programmstruktur den entscheidenden Vorteil, dass Sie die Software sehr flexibel auf Ihre Bedürfnisse abstimmen können.

Die Erfassungsmasken in den verschiedenen Programmen enthalten so nur jene Informationen, die für Ihren Betrieb relevant sind. Erfassungsfelder, die Sie nicht benötigen, blenden Sie einfach aus. Formulare wie Rechnungen, Lieferscheine, Rüstscheine usw. gestalten Sie nach Ihren Wünschen.

#### **SelectLine-Toolbox und -Maskeneditor**

Mit diesen Werkzeugen können Sie sämtliche Standardmasken auf Ihre persönlichen Bedürfnisse abstimmen. Selbst der Zugriff auf Fremdprodukte ist möglich.

## Systemanforderungen:

#### **Betriebssystem**

*Client:* ab Windows 2000 Professional (SP4)  
*Server:* ab Windows 2000 Professional (SP4)

#### **Office**

Microsoft Office ab  
OpenOffice ab Version 2.0

#### **Datenbank**

Microsoft SQL Server 2008

#### **Hardware:**

Die Systemvoraussetzungen entnehmen Sie bitte den Empfehlungen für die entsprechenden Betriebssysteme.

Beachten Sie bitte, dass die Empfehlungen lediglich die minimalen Anforderungen widerspiegeln.

Beachten Sie, dass nur Versionen, die zum Erscheinungszeitpunkt des Prospektes bekannt waren, berücksichtigt wurden.



## Welche Anforderungen Sie auch immer haben – SelectLine Business-Software bietet Ihnen eine wirtschaftliche und professionelle Lösung!

SelectLine Auftrag	Standard	Gold	Platin
<b>Adressverwaltung</b>			
Kunden-, Lieferanten-, Interessenten-, Mitarbeiter-/Vertreterverwaltung	•	•	•
Beliebige Anzahl von Ansprechpartnern und Lieferadressen	•	•	•
Kundenbestellnummer	•	•	•
Automatische Anzeige aller Historie- und Statistikdaten	•	•	•
Web- und E-Mail-Zugriff direkt aus der Adressverwaltung	•	•	•
Budgeteingabe und -vergleich möglich	•	•	•
Hinterlegen eines Bildes bei Kunden und Lieferanten	•	•	•
Hinterlegen von kundendefinierten Belegen	•	•	•
Verträge in Kundenverwaltung	•	•	•
Export Outlook, Tobit	•	•	•
Schnittstelle Cobra Adress Plus	•	•	•
Möglichkeit zu Modul CRM	•	•	•
<b>Artikelverwaltung</b>			
Verschiedene Arten von Stücklisten	•	•	•
Verwaltung und Zuordnung von Zuschlagsartikeln	•	•	•
Manuelle und automatische Kalkulation	•	•	•
Verwaltung von Alternativartikeln	•	•	•
Verwaltung von Zubehörartikeln	•	•	•
Beschreibungen, Lang- und Bestelltexte in beliebigen Sprachen	•	•	•
Mengenrechnungsliste pro Artikel	•	•	•
Automatische Anzeige aller Historie- und Statistikdaten	•	•	•
Hierarchische Produktionsstücklisten	•	•	•
Schnittstelle Artikelmanager	•	•	•
Fremdwährungen (Artikel, Belege, OPS)	•	•	•
Seriennummern im Verkauf	•	•	•
Uneingeschränkte Seriennummern- und Chargenverwaltung	•	•	•
Verwaltung von Variantenartikeln	•	•	•
Artikelnummer umbuchen	•	•	•
Bilder zu den Artikeln hinterlegen	•	•	•
Erfassen von umfangreichen Artikelbezeichnungen	•	•	•
Erweiterte EAN-Nummer und Suchbegriffe via Referenzen	•	•	•
Artikel können von verschiedenen Lieferanten bezogen werden	•	•	•
Verschachtelung/Einordnung von Artikel-, Kunden- und Lieferantengruppen	•	•	•
<b>Preise und Rabatte</b>			
Listenpreis, 9 Preisgruppenpreise	•	•	•
Beliebige Anzahl von kundenspezifischen Preisen und Aktionspreisen	•	•	•
Steuerung der zeitlichen Gültigkeit der Preise	•	•	•
Rabattgruppenzuordnung pro Kunde	•	•	•
Rabattgruppen für fixe Rabatte für Einzelartikel, Artikelgruppen, alle Artikel oder belegweise	•	•	•
Steuerung der Preisfindung und Rabattzuordnung durch entsprechende Programmeinstellungen möglich	•	•	•
Preisverweis auf andere Artikel	•	•	•
Staffelpreise	•	•	•
Belegabattstaffel (umsatzabhängig)	•	•	•
<b>Belegwesen</b>			
Standardeinkaufsbelege / Standardverkaufsbelege	•	•	•
Mindestbestellbetrag beim Lieferanten	•	•	•
Mindestumsatz beim Kunden	•	•	•
Belegaufschlag (umsatz- oder gewichtsabhängig)	•	•	•
Belegposition in Belegtabellenansicht ersichtlich	•	•	•
Werkaufträge für Produktion	•	•	•
Umfangreiche Übernahme- und Kopierfunktion zwischen Belegen	•	•	•
Sammelbelege	•	•	•
Informationsanzeige zur Belegübergabe / -übernahme	•	•	•
Bestellungen /Werkaufträge aus Aufträgen komplett erzeugen	•	•	•
Vorschlagslisten für Bestellungen, wiederkehrende Rechnungen, Werkaufträge sowie Sammelbelege	•	•	•
Vorschlagsliste für Verträge	•	•	•
Automatische Prüfung von individuell einstellbaren Kreditlimiten und Belegsperrern	•	•	•
Unterstützung von Fremdsprachen	•	•	•
Beliebige Teil- und Zwischensummen	•	•	•
Zubehör einfügen	•	•	•
Automatische Erzeugung von Zuschlagspositionen	•	•	•
Termin- und bestandsgesteuerte Auftragsdisposition	•	•	•
Versandkostenberechnung nach Gewicht oder Umsatz	•	•	•
Erlidigung von Werkaufträgen mit Überschuss / Ausschuss möglich	•	•	•
Ausführen von Werkaufträgen von Auftrag bis Fertigstellung	•	•	•
Fertig produzierte Artikel werden automatisch ans Lager verbucht	•	•	•
Erweiterter Werkauftrag	•	•	•
Sammelpreis- und Rabattprüfung	•	•	•
Verwendung von Formeln für die Mengenberechnung in Belegen / Ausmassfunktion	•	•	•
Zahlungspläne in Umsatzbelegen	•	•	•
Variable Erlös- und Aufwandskonten inkl. Steuercodes über Kontengruppen	•	•	•
Kostenstellen und Kostenträger in Belegen	•	•	•
Nutzerdefinierte Belege zur Definition eigener Belegtypen und Integration in die Belegketten	•	•	•

# Leistungsübersicht 18 19

Paketverwaltung für Lieferscheine und Rechnungen	•	•	•
Projektverwaltung	•	•	•
Abschlags-, Teil- und Schlussrechnung in Projekten	•	•	•
Rechnungsausdruck mit VESR/ESR	•	•	•
<b>Lagerverwaltung</b>			
Lagereinteilung nach Lagerort und Lager mit Lagertyp Standard	•	•	•
Gleichzeitiges Lagern eines Artikels in verschiedenen Lagern	•	•	•
Erweiterte Lagertypen (Freies Lager, Flächenlager, Regallager)	•	•	•
Verwaltung des maximalen Bestandes pro Lagerplatz	•	•	•
Unterscheidung nach Lagerarten (Wareneingang, Kommissionslager, Konsignationslager)	•	•	•
Inventur, manuelle Ein-, Aus- und Umlagerung	•	•	•
Vereinfachte Inventur durch Barcodeunterstützung	•	•	•
Artikelverfolgung	•	•	•
Einstellbare Lagerstrategien pro Artikel (LIFO, FIFO...)	•	•	•
Lagerstrategie nach Verfallsdatum (FEFO)	•	•	•
Deklaration von Sperrlagern	•	•	•
<b>Offene-Posten-Verwaltung</b>			
Überwachung von Rechnungen und Zahlungen	•	•	•
Mahnwesen mit bis zu 5 Stufen, Mahngebühren, Zinsen und Betreibungsliste	•	•	•
Aufteilen / Zusammenfügen von OP-Raten	•	•	•
Belegleserunterstützung für die Verarbeitung von Zahlungen	•	•	•
Prüffunktion für Bankverbindungen	•	•	•
Verbandsregulierung	•	•	•
<b>Zahlungsverkehr</b>			
Erstellung von Zahlungsvorschlägen	•	•	•
Verbuchung von Zahlungsläufen	•	•	•
Artikelsplitting bei Einzahlungsschein-Einlesevorgang	•	•	•
Einzahlungsschein-Historie	•	•	•
Erstellung von Datenträgern (DTA)	•	•	•
Erstellung von LSV+ und Debit Direct-Files	•	•	•
Checkdruck und Druck von Vergütungsaufträgen	•	•	•
IBAN für den nationalen und internationalen Zahlungsverkehr	•	•	•
<b>Auswertung</b>			
Aufzeigen von Problem- und Erfolgsszenen durch die Auswertung «Tops und Flops»	•	•	•
Statistik- / Überwachungslisten für Kunden, Mitarbeiter, Lieferanten, Artikel	•	•	•
Lagerbestände	•	•	•
Provisionsabrechnung pro Mitarbeiter / Vertreter	•	•	•
Grafische Umsatz- und Kostenauswertung	•	•	•
Chefübersicht	•	•	•
Aufgabenliste	•	•	•
Reportingtool	•	•	•
Provisionsgruppen	•	•	•
Auswertung von Projekten	•	•	•
<b>Export in (SelectLine-) Rechnungswesen</b>			
Direktes Verbuchen bei gemeinsamer Installation mit SelectLine-Rechnungswesen	•	•	•
Export per SelectLine-COM	•	•	•
Export in SelectLine-Stapel-Datei	•	•	•
Export in eine Buchungsliste	•	•	•
Export in spezielle Finanzbuchhaltungssysteme	•	•	•
Export im dbase-Format	•	•	•
Protokollierung der Exporte und Überwachung der exportierten Vorgänge	•	•	•
<b>Import / Export</b>			
Assistent für den Import und Export verschiedener Dateiformate	•	•	•
Einschleusen und Ausschleusen von Import- und Exportmuster	•	•	•
Import / Export von XML-Dateien	•	•	•

Direktexport von Tabellen in Microsoft Word / Excel bzw. OpenOffice Writer / Calc	•	•	•
Import / Export von Bildern	•	•	•
Import von Langtexten	•	•	•
CSV-Import von Belegen	•	•	•
CSV-Import von Belegpositionen	•	•	•
Text-Import von Lagereingängen	•	•	•
Import aus OLE DB Datenquellen	•	•	•
<b>Makroassistent</b>			
Anlage und Verwaltung eigener SQL-Abfragen	•	•	•
Einfache Erstellung von erweiterten Auswertungen und Statistiken über SQL-Abfragen	•	•	•
Abfrageketten und Einbindung externer Programme	•	•	•
Start von Abfragen über Toolbutton	•	•	•
<b>Weitere Programmfunktionen</b>			
Benutzerspezifische Menüanpassungen	•	•	•
Unbegrenzte Mandanten- und Netzwerkfähigkeit	•	•	•
Allgemeine Termin-, Dokumenten-, Notizverwaltung	•	•	•
Reduktion von Belegdaten ohne Verlust der statistisch relevanten Daten	•	•	•
Freie Gestaltung aller Tabellenansichten	•	•	•
Mehrfachsartierung innerhalb der Tabellen	•	•	•
Vorschlagslisten für Auswahlfelder	•	•	•
Favoritenfunktion für Filter	•	•	•
Benutzerdefinierte Datenbankfelder (Extrafelder)	•	•	•
Alle Druckausgaben auf Bildschirm, Drucker, in Datei, E-Mail und Zwischenablage möglich	•	•	•
Integrierter Formulareditor zur freien Gestaltung der Druckausgaben	•	•	•
Erweiterte Funktionalität im Formulareditor	•	•	•
Selbstdefinierte Unterblöcke im Formulareditor	•	•	•
Erweiterte Formelfunktionen im Formulareditor	•	•	•
Verweismöglichkeiten mit Drilldown	•	•	•
Suchfunktion mit Auswertungen	•	•	•
Integrierte Datensicherung	•	•	•
Protokollierte Ereignisanzeige	•	•	•
Protokollierung und Auswertung von Datenbankänderungen	•	•	•
UNICODE-Zeichensatzunterstützung	•	•	•
Serienbrief-Funktion	•	•	•
TAPI-Schnittstelle	•	•	•
TAPI-Anruferkennung	•	•	•
Erweiterte Anzeige in Tabellen	•	•	•
PDF-Schnittstelle	•	•	•
Interne Archivierung per PDF	•	•	•
Integration von Schriften bei PDF-Generierung	•	•	•
COM-Schnittstelle für Entwickler*	•	•	•
Schnittstelle ELO-Dokumentenmanagement	•	•	•
Schnittstelle Twix-Tel	•	•	•
Maskeneditor / Extrafelder	•	•	•
<b>Zusatzmodule</b>			
SelectLine Artikelmanagement	•	•	•
eCommerce-Schnittstelle	•	•	•
Preismengeneinheit (Preisbildung und Lagerungen auf Grundlage einer zweiten Mengeneinheit)	•	•	•
Standort (Bestellvorschläge, Dispositions-vorschläge, Fertigungsvorschläge, Wartungsverträge, Verträge und Sammelbelegerstellung standortabhängig ausführen)	•	•	•
CRM	•	•	•
DACH	•	•	•
PC-Kasse (Kassenanbindung)	•	•	•
Leistungserfassung	•	•	•

# 20 Leistungsübersicht

## 21

SelectLine CRM	Standard	Gold	Platin
<b>Adressverwaltung</b>			
Integriert in SelectLine Auftrag	•	•	•
Einheitliche Verwaltung und Generierung von Kunden, Lieferanten und Interessenten	•	•	•
Freie Adressen	•	•	•
Beliebige Anzahl von Ansprechpartnern	•	•	•
Kontaktmanagement zu Ansprechpartner	•	•	•
Adressen-Vollständigkeitsprüf-Funktion	•	•	•
Feld E-Mail 2	•	•	•
Feld Telefon 4	•	•	•
<b>Serienbrief-Funktion</b>			
Unbegrenzte Anzahl Stichworte	•	•	•
Zuweisung von einzelnen oder mehreren Stichworten	•	•	•
Recherche über Stichworte	•	•	•
Dateianhänge und Informationen zu Serienbrief	•	•	•
<b>E-Mail-Funktionen</b>			
Serienmail	•	•	•
Einzel-E-Mail-Versand	•	•	•
Integriertes E-Mail-Programm (E-Mail-Client)	•	•	•
E-Mail-Bearbeitungcenter	•	•	•
Mailanzeige wahlweise als Text oder HTML	•	•	•
<b>Export-Funktionen</b>			
Outlook-Export	•	•	•
Word-Export	•	•	•

SelectLine Leistung	Standard	Gold	Platin
<b>Leistungserfassung</b>			
Unbeschränkt Leistungspositionen erfassbar	•	•	•
Externe Arbeitszeiten und externe Ansätze für Verrechnung	•	•	•
Interne Arbeitszeiten und interne Ansätze für Auswertung	•	•	•
Wahlweise Leistungen verrechenbar	•	•	•
Leistungen auf offene Projekte zuweisbar	•	•	•
Eigene Rabatteingabemöglichkeit pro Leistungsposition mit Übernahme in Feld Rabatt1 in Belegposition	•	•	•
Mitarbeiter zuweisbar	•	•	•
Langtextfeld mit Einbindung von Textbausteinen zu Leistungsposition für ausführliche Beschreibungen	•	•	•
<b>Verrechnungsassistent</b>			
Übergabe aus Verrechnungsassistent wahlweise in Rechnung, Teilrechnung oder eigene Umsatzbelege	•	•	•
Belegdatum wählbar	•	•	•
Leistungen einzeln oder zusammengefasst	•	•	•
Globale Einschränkung nach allen offenen Leistungen oder Kunden	•	•	•
Weitere Filtermöglichkeiten nach Kunden, Datum oder Projekten	•	•	•
<b>Verrechnung in Belegen</b>			
Übernahme von Leistungserfassung wahlweise in Rechnung, Teilrechnung oder eigene Umsatzbelege	•	•	•
<b>Löschfunktion</b>			
Erneute Verrechnungsmöglichkeit durch Löschen von Leistungspositionen in Belegen	•	•	•
<b>Artikelverwaltung</b>			
Artikel als Leistungsartikel deklarierbar	•	•	•
Listenpreis und 9 Preisgruppenpreise als Vorschlag für externen Ansatz	•	•	•
Kalkulationspreis als Vorschlag für internen Ansatz	•	•	•

Auswertungen	Standard	Gold	Platin
Mitarbeiterauslastungsstatistik nach Datum, Mitarbeiter, Kunde, Projekt	•	•	•
Mitarbeiterauslastungsstatistik täglich, wöchentlich oder monatlich summierbar	•	•	•

SelectLine Kasse	Standard	Gold	Platin
<b>Allgemein</b>			
Integriert in SelectLine-Auftrag und wahlweise losgelöst startbar	•	•	•
Passwortschutz wichtiger Funktionen	•	•	•
Unterstützung von Barcodescanner	•	•	•
Verwaltung verschiedener Zahlungsarten	•	•	•
Verwaltung mehrerer Kassen	•	•	•
<b>Funktionen</b>			
Bareinlagen und Barentnahmen	•	•	•
Kassenbelege	•	•	•
Positionstornierung	•	•	•
Belegübernahme aus SelectLine-Auftrag	•	•	•
Abruf von Artikelinformationen	•	•	•
Gutscheine (ausstellen und einlösen)	•	•	•
Erweiterte Positionserfassung mittels Extrafeldern	•	•	•
Tagesabschluss	•	•	•
Eingabe der gezählten Münzen und Geldscheine bei Tagesabschluss möglich	•	•	•
<b>Auswertungen</b>			
Kassensitzung	•	•	•
Buchungsliste	•	•	•
<b>Import / Export</b>			
Assistent für den Import und Export verschiedener Dateiformate	•	•	•
Direktexport von Tabellen in Microsoft Word / Excel bzw. OpenOffice Writer / Calc	•	•	•
<b>Weitere Programmfunktionen</b>			
Benutzerspezifische Menüanpassungen	•	•	•
Maskeneditor	•	•	•
<b>Zusatzmodule</b>			
Preismengeneinheit (Preisbildung und Lagerungen auf Grundlage einer zweiten Mengeneinheit) nur in SQL-Version	•	•	•

SelectLine Rechnungswesen	Standard	Gold	Platin
<b>Konten und Kontenplan</b>			
Bis zu 15-stellige alphanumerische Kontonummern	•	•	•
Budgetierung	•	•	•
Automatische Buchungstexte	•	•	•
Automatikkonten	•	•	•
Standardkontenplan für KMU – weitere sind frei strukturierbar und definierbar	•	•	•
Kontenänderungsassistent	•	•	•
<b>Buchungen</b>			
Einfach- und Sammelbelege (Soll- und / oder Haben-Split); Buchen mit vordefinierten Geschäftsvorfällen	•	•	•
Automatische Steuer-, Skonto- und Sammelkontobuchung	•	•	•
Konfigurierbare Buchungsmaske mit optimierter Tastaturunterstützung	•	•	•
Such- und Filterfunktionen	•	•	•
Buchungsstapel für einmalige und wiederkehrende Buchungen	•	•	•
Buchungsstapel für transitorische Buchungen	•	•	•

Steuerumbuchung für MwSt-Automatikkonten	•	•	•
Vorverarbeitung von Buchungstapeln	•	•	•
Fremdwährungen und Valuta-Ausgleich	•	•	•
<b>Zeiträume</b>			
Mehrere Abschlussperioden	•	•	•
Periodenabschlüsse und Buchen in abweichenden Perioden	•	•	•
Beliebig wiederholbarer Jahreswechsel mit automatischer Saldenübernahme; nutzergesteuerte Stammdatenübernahme (Konten, Steuerschlüssel etc.)	•	•	•
Gleichzeitiges Buchen in verschiedenen Buchungsjahren eines Mandanten	•	•	•
<b>Auswertung</b>			
MwSt-Abrechnung quartalsweise oder jährlich	•	•	•
MwSt-Abstimmung nach beliebigen Perioden	•	•	•
Buchungsliste, Kontenauszug, Saldenliste	•	•	•
Bilanz, Erfolgsrechnung	•	•	•
Kontokorrentliste	•	•	•
Grafische Jahresauswertungen	•	•	•
Definition und Integration von Kennzahlen in den Kontenplan; Kennzahlenauswertung	•	•	•
Bilanzentwicklung	•	•	•
Druckjobs	•	•	•
Auswertungen werden laufend aktualisiert	•	•	•
Setzen eines abweichenden Auswertungsdatums	•	•	•
<b>Import / Export</b>			
Assistent für den Import und Export verschiedener Dateiformate	•	•	•
Einschleusen und Ausschleusen von Import- und Exportmustern	•	•	•
Import und Export von XML-Dateien	•	•	•
Import von Buchungstapeldateien im Text-, dBase- oder Dat-Format (eigenes SelectLine-Format)	•	•	•
Import aus OLE DB Datenquellen	•	•	•
Direktexport von Tabellen in Microsoft Word / Excel bzw. OpenOffice Writer / Calc	•	•	•
<b>Makroassistent</b>			
Abfrageketten und Einbindung externer Programme	•	•	•
Anlage und Verwaltung eigener SQL-Abfragen	•	•	•
Start von Abfragen über Toolbutton	•	•	•
<b>Weitere Programmfunktionen</b>			
Benutzerspezifische Menüanpassungen	•	•	•
Unbegrenzte Mandanten- und Netzwerkfähigkeit	•	•	•
Allgemeine Termin-, Dokumenten- und Notizverwaltung	•	•	•
Freie Gestaltung aller Tabellenansichten	•	•	•
Nutzerdefinierte Datenbankfelder (Extrafelder)	•	•	•
Alle Druckausgaben auf Bildschirm, Drucker, in Datei, E-Mail und Zwischenablage möglich	•	•	•
Integrierter Formulareditor zur freien Gestaltung der Druckausgaben	•	•	•
Erweiterte Funktionalität im Formulareditor	•	•	•
Selbstdefinierte Unterblöcke im Formulareditor	•	•	•
Erweiterte Formelfunktionen im Formulareditor	•	•	•
Verweismöglichkeiten mit Drilldown	•	•	•
Passwort- und Benutzerverwaltung	•	•	•
Protokollierung und Auswertung von Datenbankänderungen	•	•	•
Integrierte Datensicherung	•	•	•
TAPI-Schnittstelle	•	•	•
TAPI Anruferkennung	•	•	•
PDF-Schnittstelle	•	•	•
Integration von Schriften bei PDF-Generierung	•	•	•
COM-Schnittstelle für Entwickler	•	•	•
Schnittstelle ELO-Dokumentenmanagement	•	•	•
Interne Archivierung per PDF	•	•	•

Eingeschränkte Sichtbarkeit von Daten (Konten, Buchungen, Offene Posten) auf Benutzerebene (nur SQL)	•	•	•
Tagesaktuelle Kurse bei den Währungen	•	•	•
Schnittstelle TwiTel	•	•	•
Konsolidierungstool	•	•	•
Kontierungsassistent	•	•	•
Maskeneditor / Extrafelder	•	•	•
<b>Zusatzmodule</b>			
Toolboxeditor	•	•	•
OPOS (OP Verwaltung)	•	•	•
Kostenrechnung	•	•	•
DACH	•	•	•

## SelectLine **Kostenrechnung**

<b>Kostenstruktur</b>			
Kontounabhängige Kostenarten	•	•	•
Budgetverwaltung für Kostenarten	•	•	•
Kostenstellen und Kostenträger	•	•	•
Eingabesperre von Kostenstellen und Kostenträger mit wahlweiser Übernahme bei Jahreswechsel	•	•	•
Budgetverwaltung für Kostenstellen und Kostenträger	•	•	•
<b>Kostenerfassung</b>			
Von Buchung unabhängige Kostenerfassung für Kostenarten	•	•	•
Manuelle Kostenartenzuordnung während des Buchens	•	•	•
Von Buchung unabhängige Kostenerfassung für Kostenstellen und Kostenträger	•	•	•
Manuelle Kostenstellen-/ Kostenträgerzuordnung während des Buchens	•	•	•
Manuelles Kostensplitting	•	•	•
Zuweisung von Beleg- und OPBeleg-Nummer	•	•	•
Prüfung von Kostenrechnungsoptionen der Mandanteneinstellung im Kontierungsassistenten	•	•	•
<b>Kostenverteilung</b>			
Verteilungsschemata zur Umverteilung von Hilfskosten – prozentual, nach Umsatz, Erlös oder Kostenart	•	•	•
Verteilungsschemata zur Umverteilung von Kostenstellenkosten auf Kostenträger – prozentual, nach Umsatz, Erlös oder Kostenart	•	•	•
Buchschemata – für automatisches Verteilen beim Buchen	•	•	•
Umverteilung von Hilfskosten auf Kostenstellen / Kostenträger	•	•	•
Umverteilung von Kostenstellenkosten auf Kostenträger	•	•	•
<b>Auswertungen</b>			
Auswertungen für Kostenstellen / Kostenträger: Datenblatt, Summen- und Salden-Liste, Budgetabrechnung	•	•	•
Betriebsabrechnungsbogen (separater Ausweis fixer und variabler Kosten) für Kostenstellen	•	•	•
Deckungsbeitragsrechnung 4-stufig für Kostenträger	•	•	•
Auswertungen für Kostenarten: Datenblatt, Summen- und Salden-Listen	•	•	•
Erfolgsrechnung für Kostenstellen	•	•	•
Journalauswertungen	•	•	•
<b>Import / Export</b>			
Direktexport von Tabellen in Microsoft Word / Excel bzw. OpenOffice Writer / Calc	•	•	•
<b>Weitere Programmfunktionen</b>			
Benutzerspezifische Menüanpassungen	•	•	•

# 22 Leistungsübersicht

23

SelectLine OPOS	Standard	Gold	Platin
<b>Allgemein / Adressverwaltung</b>			
Integriert in SelectLine-Rechnungswesen	•	•	•
Web- und E-mail-Zugriff direkt aus der Adressverwaltung	•	•	•
Export Outlook, Tobit	•	•	•
Kunden-, Lieferanten-, Mitarbeiter- und Vertreterverwaltung	•	•	•
<b>Offene Posten-Verwaltung</b>			
Offener Posten-Vortrag	•	•	•
Überwachung von Rechnungen und Zahlungen	•	•	•
Mahnwesen mit bis zu 5 Stufen, Mahngebühren, Zinsen und Betreibungsliste	•	•	•
Aufteilen / Zusammenfügen von OP-Raten	•	•	•
Verbandsregulierung	•	•	•
Belegleserunterstützung bei der Verarbeitung von Zahlungen	•	•	•
Prüf-Funktion für Bankverbindungen	•	•	•
<b>Zahlungsverkehr</b>			
Erstellung von Zahlungsvorschlägen	•	•	•
Verbuchung von Zahlungsläufen	•	•	•
Erstellung von Datenträgern (DTA)	•	•	•
Erstellung von LSV+- und Debit Direct-Files	•	•	•
Checkdruck, Druck von Überweisungsträgern	•	•	•
Einzahlungsschein-Historie	•	•	•
IBAN für den nationalen und internationalen Zahlungsverkehr	•	•	•
<b>Auswertungen</b>			
Umfangreiche OP-Auswertungen	•	•	•
<b>Funktionen</b>			
Berücksichtigung von Skonto	•	•	•
OP-Informationen zu Kunden / Lieferanten	•	•	•
OP-Ausgleich	•	•	•
<b>Import / Export</b>			
Assistent für den Import und Export verschiedener Dateiformate	•	•	•
Direktexport von Tabellen in Microsoft Word / Excel bzw. OpenOffice Writer / Calc	•	•	•
<b>Weitere Programmfunktionen</b>			
Benutzerspezifische Menüanpassungen	•	•	•
Serienbrief-Funktion	•	•	•
PDF-Schnittstelle	•	•	•
Schnittstelle ELO-Dokumentenmanagement	•	•	•
Interne Archivierung per PDF	•	•	•
Schnittstelle TwiTel	•	•	•

Zeiträume	Standard	Gold	Platin
Beliebig wiederholbarer Jahreswechsel mit automatischer Saldenübernahme, nutzergesteuerte Stammdatenübernahme (Konten, Steuerschlüssel, ...)	•	•	•
<b>Kostenrechnung</b>			
Kostenstellen und Kostenträger	•	•	•
<b>Auswertungen</b>			
Grafische Darstellung von Einnahmen und Ausgaben	•	•	•
Kontenblatt	•	•	•
Saldoliste	•	•	•
Auswertungen für Kostenstellen / Kostenträger: Summen und Salden-Liste	•	•	•
Kontenlisten und Buchungslisten für beliebige Zeiträume	•	•	•
<b>Export in SelectLine-Rechnungswesen</b>			
Direktes Verbuchen bei gemeinsamer Installation mit SelectLine-Rechnungswesen	•	•	•
Export per SelectLine-COM	•	•	•
Export in SelectLine-Stapel-Datei	•	•	•
Export in eine Buchungsliste	•	•	•
Export in spezielle Finanzbuchhaltungssysteme	•	•	•
Export in dbase-Format	•	•	•
<b>Import / Export</b>			
Assistent für den Import und Export verschiedener Dateiformate	•	•	•
Import und Export von und ins XML-Format	•	•	•
Selektiver Export – alle Kassen, Banken oder Auswahl	•	•	•
Direktexport von Tabellen in Microsoft Word / Excel bzw. OpenOffice Writer / Calc	•	•	•
Import aus OLE DB Datenquellen (nur SQL)	•	•	•
<b>Makroassistent</b>			
Anlage und Verwaltung eigener SQL-Abfragen	•	•	•
Start von Abfragen über Toolbutton	•	•	•
Abfrageketten und Einbindung externer Programme	•	•	•
<b>Weitere Programmfunktionen</b>			
Benutzerspezifische Menüanpassungen	•	•	•
Unbegrenzte Netzwerk- und Mandantenfähigkeit	•	•	•
Allgemeine Termin-, Dokumenten- und Notizverwaltung	•	•	•
Freie Gestaltung aller Tabellenansichten	•	•	•
Alle Druckausgaben auf Bildschirm, Drucker, in Datei, E-Mail und Zwischenablage möglich	•	•	•
Integrierter Formulareditor zur freien Gestaltung der Druckausgaben	•	•	•
Erweiterte Funktionalität im Formulareditor	•	•	•
Erweiterte Anzeige in Tabellen	•	•	•
PDF-Schnittstelle	•	•	•

SelectLine Kassabuch	Standard	Gold	Platin
<b>Konten</b>			
Kontenverwaltung; bis zu 15-stellige alphanumerische Kontonummern	•	•	•
<b>Buchungen</b>			
konfigurierbare Buchungsmaske mit optimierter Tastaturunterstützung	•	•	•
Optionale Negativprüfung	•	•	•
Erfassung von EB-Werten	•	•	•
Erfassung der Buchungen pro Monat	•	•	•
Buchungen über Kategorien möglich (alternativ zu Kontonummern)	•	•	•
Verwaltung von Steuerschlüsseln und Buchungstexten	•	•	•
Buchen innerhalb von Kassen- und Bankkonten	•	•	•
Fremdwährungen (Verwaltung, Buchungen, Auswertungen)	•	•	•

SelectLine Lohn	Standard	Gold	Platin
<b>Arbeitnehmerstammdaten</b>			
Mitarbeiter und Mitarbeitergruppen können in unbegrenzter Anzahl erfasst werden	•	•	•
Bilder zu den Arbeitnehmern	•	•	•
Erfassung fester Zulagen und Abzüge	•	•	•
Kostenstellenzuordnungen können prozentual oder absolut verteilt werden	•	•	•
Auszahlung an Dritte pro Monat und Mitarbeiter	•	•	•
Automatisches Einfügen von Pflichtabzügen in den Mitarbeiterstammdaten	•	•	•
Erfassung von Pensionskassen	•	•	•
Arbeitgeber-Abzugsgruppen können in unbegrenzter Anzahl erfasst werden	•	•	•

Pflichtabzüge innerhalb der Arbeitgeber-Abzugsgruppen können in beliebiger Anzahl definiert werden				•
<b>Lohnarten</b>				
Vordefinierte Lohnarten	•	•	•	•
Erfassen, Bearbeiten und Löschen benutzerdefinierter Lohnarten	•	•	•	•
<b>Abrechnungen allgemein</b>				
Abrechnungsassistent	•	•	•	•
Vereinfachte Abrechnung über Mitarbeitergruppen	•	•	•	•
Automatische Berechnung der Kinderzulagen	•	•	•	•
Ferien- und Gratifikationszuschläge pro Stundenlöhner	•	•	•	•
Mehrere Abrechnungsläufe pro Mitarbeiter und/oder Mitarbeitergruppe im gleichen Monat möglich	•	•	•	•
<b>Zahlungsverkehr</b>				
Automatische Erstellung von Vergütungsaufträgen	•	•	•	•
IBAN für den nationalen und internationalen Zahlungsverkehr	•	•	•	•
Datenträgerexport für Banken und Post (DTA/EZAG)	•	•	•	•
<b>Auswertungen</b>				
Auswertungen gemäss SUVA-Richtlinien	•	•	•	•
AHV	•	•	•	•
NBU	•	•	•	•
ALV	•	•	•	•
Stunden- und Ferienkontrolle	•	•	•	•
Liste Kinderzulagen	•	•	•	•
Neuer Lohnausweis	•	•	•	•
Lohnabrechnungen	•	•	•	•
Buchungsliste	•	•	•	•
Grafik Bruttolohnjahresvergleich	•	•	•	•
Lohnarten Rekapitulation	•	•	•	•
Quellensteuer Monat/Rekapitulation	•	•	•	•
<b>Export in Rechnungswesen</b>				
Export in spezielle Finanzbuchhaltungssysteme	•	•	•	•
Export in die SelectLine Stapel-Datei	•	•	•	•
Direktexport in SelectLine-Rechnungswesen	•	•	•	•
<b>Import / Export</b>				
Assistent für den Import und Export verschiedener Dateiformate	•	•	•	•
Einschleusen und Ausschleusen von Import- und Exportmuster	•	•	•	•
Import und Export von und ins XML-Format	•	•	•	•
Direktexport von Tabellen in Microsoft Word / Excel bzw. OpenOffice Writer / Calc	•	•	•	•
<b>Makroassistent</b>				
Anlage und Verwaltung eigener SQL-Abfragen	•	•	•	•
Abfrageketten und Einbindung externer Programme	•	•	•	•
Start von Abfragen über Toolbutton	•	•	•	•
<b>Weitere Programmfunktionen</b>				
Benutzerspezifische Menüanpassungen	•	•	•	•
Unbegrenzte Mandanten- und Netzwerkfähigkeit	•	•	•	•
Interne Archivierung über PDF	•	•	•	•
PDF-Schnittstelle	•	•	•	•
Schnittstelle ELO-Dokumentenmanagement	•	•	•	•
Selbstdefinierte Formular-Unterblöcke	•	•	•	•
Formularbausteine im Formulareditor	•	•	•	•
Erweiterte Anzeige in Tabellen	•	•	•	•
Nutzerdefinierte Datenbankfelder (Extrafelder)	•	•	•	•
Erweiterte Funktionalität im Formulareditor	•	•	•	•
Allgemeine Termin-, Dokumenten- und Notizverwaltung	•	•	•	•
TAPI-Schnittstelle	•	•	•	•
TAPI Anruferkennung	•	•	•	•

## SelectLine D-A-CH

	Gold	Platin
<b>Mandant Auftrag und Rechnungswesen</b>		
Mandantenwährung beliebig	•	•
Deutscher Vorlagemandanten SKR03, SKR04	•	•
Österreichischer Vorlagemandant RLG	•	•
<b>Stammdaten Auftrag und Rechnungswesen</b>		
Steuerland in Steuerschlüssel	•	•
Steuerland in Konten	•	•
Import und Verwendung von Monatsmittelkursen für abweichende Mandantenwährung	•	•
Import und Verwendung von Monatsmittelkursen	•	•
<b>Auswertungen Rechnungswesen</b>		
Dreifache Mehrwertsteuer-Abrechnung	•	•
Dreifache Mehrwertsteuer-Voranmeldung und Liste	•	•
Dreifache Mehrwertsteuer-Formularzuordnung	•	•
<b>Schnittstellen Deutschland Auftrag</b>		
DATEV	•	•
klickTel	•	•
<b>Schnittstellen Deutschland Rechnungswesen</b>		
DATEV	•	•
FinanzOnline	•	•
ELSTER	•	•
IDEA	•	•
XBRL	•	•
<b>Schnittstellen Österreich Auftrag</b>		
RZL Win-Fibu	•	•
BMD	•	•
dvo	•	•
klickTel	•	•
EDIFAKT (Zahlungsverkehr)	•	•
<b>Schnittstellen Österreich Rechnungswesen</b>		
DATEV	•	•
FinanzOnline	•	•
ELSTER	•	•
BMD	•	•
GDPdU	•	•
eBilanz	•	•
ERV-Jab	•	•
<b>Schnittstellen Österreich Rechnungswesen mit OPOS</b>		
EDIFAKT (Zahlungsverkehr)	•	•

[www.selectline.ch](http://www.selectline.ch)



**Ihr SelectLine-Vertriebspartner:**

SelectLine Software AG  
Achslenstrasse 15  
CH-9016 St. Gallen  
Telefon: +41 71 282 46 48  
Telefax: +41 71 282 46 47  
[info@selectline.ch](mailto:info@selectline.ch)  
[www.selectline.ch](http://www.selectline.ch)

**SelectLine**<sup>®</sup>  
Kaufmännische Software